Velbert

Drei-Familienhaus in beliebter Wohnlage mit Garage und Stellplatz

Objektnummer: 25250007

KAUFPREIS: 325.000 EUR • **WOHNFLÄCHE:** ca. 160 m^2 • **ZIMMER:** 6 • **GRUNDSTÜCK:** 520 m^2

Objektnummer: 25250007 - 42549 Velbert

- Auf einen Blick
- Die Immobilie
- Auf einen Blick: Energiedaten
- Grundrisse
- Ein erster Eindruck
- Ausstattung und Details
- Alles zum Standort
- Weitere Informationen
- Ansprechpartner

Objektnummer: 25250007 - 42549 Velbert

Auf einen Blick

Objektnummer	25250007
Wohnfläche	ca. 160 m²
Dachform	Satteldach
Zimmer	6
Schlafzimmer	3
Badezimmer	3
Baujahr	1925
Stellplatz	1 x Garage

Kaufpreis	325.000 EUR
Haus	Mehrfamilienhaus
Provision	Käuferprovision beträgt 5,95 % (inkl. MwSt.) des beurkundeten Kaufpreises
Ausstattung	Terrasse, Garten/-mitbenutzung

Objektnummer: 25250007 - 42549 Velbert

Auf einen Blick: Energiedaten

Heizungsart	Zentralheizung
Wesentlicher Energieträger	Gas
Energieausweis gültig bis	19.03.2029
Befeuerung	Gas

Energieinformationen	BEDARF
Endenergiebedarf	233.38 kWh/m²a
Energie-Effizienzklasse	G
Baujahr laut Energieausweis	1925

Objektnummer: 25250007 - 42549 Velbert

Die Immobilie

Objektnummer: 25250007 - 42549 Velbert

Die Immobilie

Objektnummer: 25250007 - 42549 Velbert

Die Immobilie

Objektnummer: 25250007 - 42549 Velbert

Die Immobilie

Objektnummer: 25250007 - 42549 Velbert

Die Immobilie

Objektnummer: 25250007 - 42549 Velbert

Die Immobilie

Objektnummer: 25250007 - 42549 Velbert

Die Immobilie

Objektnummer: 25250007 - 42549 Velbert

Die Immobilie

Objektnummer: 25250007 - 42549 Velbert

Die Immobilie

Objektnummer: 25250007 - 42549 Velbert

Grundrisse

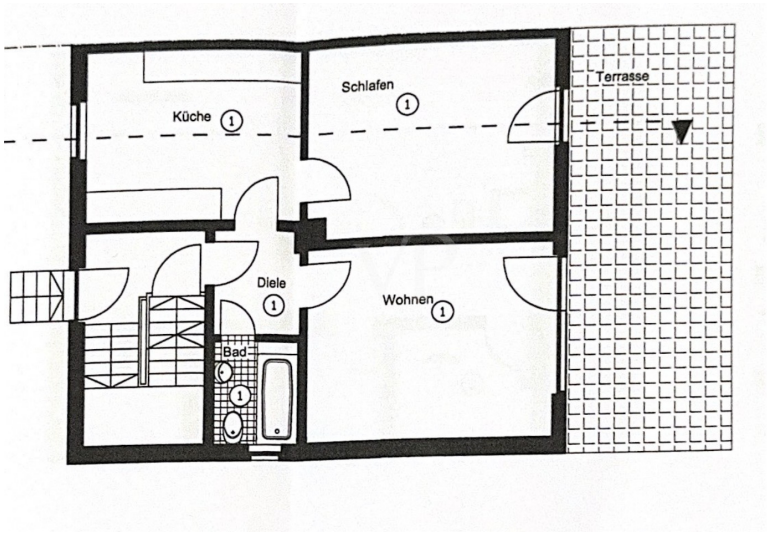

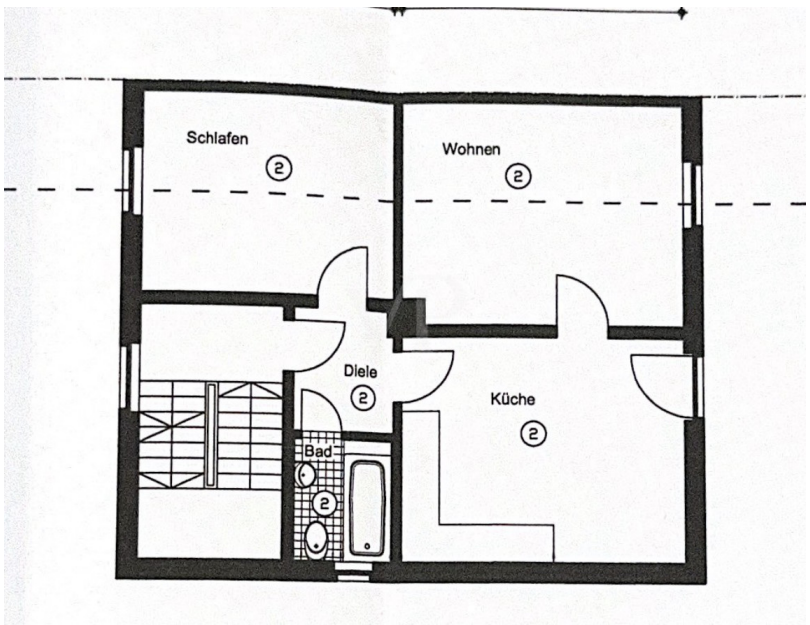

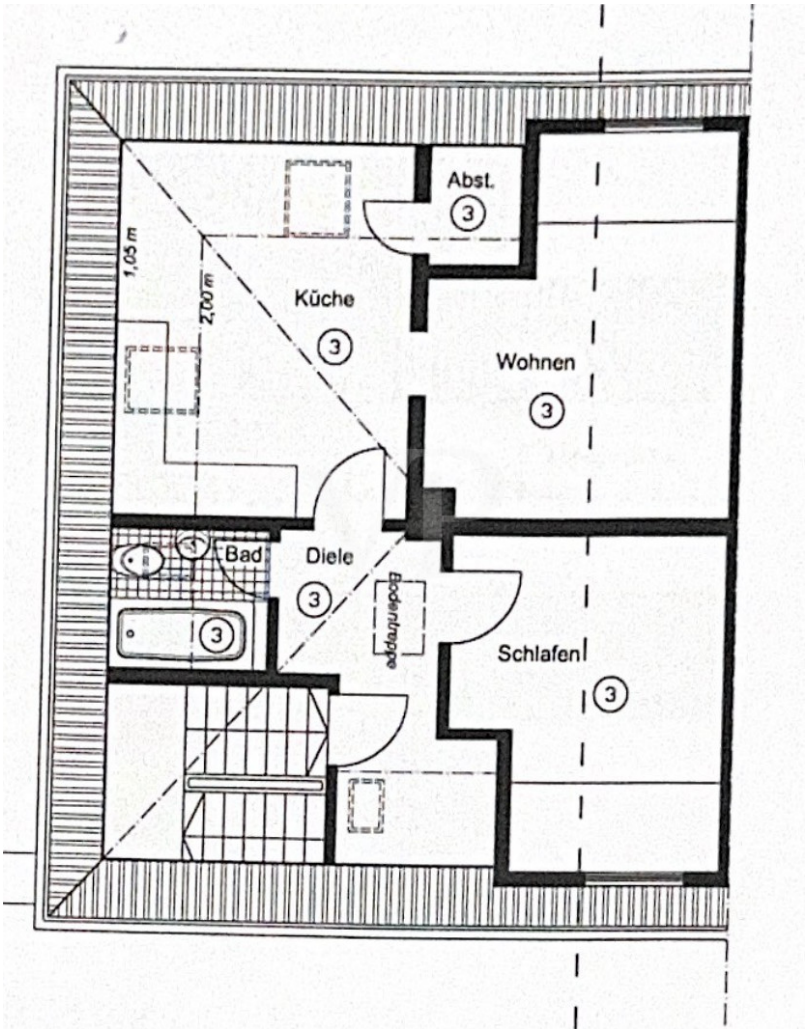

Dieser Grundriss ist nicht massstabsgetreu. Die Unterlagen wurden uns vom Auftraggeber zur Verfügung gestellt. Aus diesem Grund können wir nicht für die Richtigkeit der Angaben garantieren.

Objektnummer: 25250007 - 42549 Velbert

Ein erster Eindruck

Dieses gepflegte Mehrfamilienhaus wurde im Jahr 1925 erbaut und bietet eine Wohnfläche von ca. 160 m² auf einem ca. 520 m² großen Grundstück. Mit insgesamt sechs Zimmern, darunter drei Schlafzimmer und drei Badezimmer, bietet die Immobilie großzügigen Wohnraum für verschiedene Nutzungsmöglichkeiten.

Das Haus wurde fertiggestellt und verfügt über eine Zentralheizung, die eine zuverlässige Wärmeversorgung gewährleistet. Die Raumaufteilung ist funktional gestaltet, wodurch sich das Haus sowohl für Familien als auch für Mehrgenerationenwohnen oder zur Vermietung eignet.

Im Innenbereich erwartet Sie eine durchdachte Aufteilung der Wohnflächen. Die Zimmer sind gut geschnitten und verfügen über ausreichend Tageslicht. Die drei vorhandenen Badezimmer sorgen für zusätzlichen Komfort und ermöglichen eine flexible Nutzung des Hauses.

Eine Terrasse bietet zusätzlichen Platz im Außenbereich, der sich für gesellige Abende oder entspannte Stunden im Freien eignet. Das Grundstück mit einer Größe von ca. 520 m² bietet zudem genügend Platz für verschiedene Gestaltungsmöglichkeiten im Garten.

Das Haus befindet sich in einem gepflegten Zustand. Durch die solide Bauweise aus dem Jahr 1925 verfügt das Gebäude über einen charmanten Charakter. Die Zentralheizung sorgt für eine angenehme Temperierung der Räumlichkeiten, wodurch ein durchgängig komfortables Wohnklima gewährleistet wird.

Das Mehrfamilienhaus eignet sich für unterschiedliche Wohnkonzepte – sei es als Eigenheim mit zusätzlicher Vermietungsmöglichkeit oder als reines Mietobjekt. Durch die vorhandenen drei Badezimmer und die gut aufgeteilten Räume ergeben sich verschiedene Nutzungsperspektiven.

Die zentrale Beheizung sorgt für Effizienz und Komfort, während die vorhandenen Wohn- und Schlafbereiche ausreichend Platz für Bewohner bieten. Dank der soliden Bauweise und der funktionalen Gestaltung eröffnet diese Immobilie zahlreiche Möglichkeiten für zukünftige Eigentümer.

Dieses Mehrfamilienhaus bietet mit ca. 160 m² Wohnfläche und einem großzügigen Grundstück von ca. 520 m² ein vielfältiges Nutzungspotenzial. Die durchdachte

Raumaufteilung, drei Badezimmer sowie die vorhandene Terrasse machen das Haus zu einer attraktiven Wohnlösung.

Eine Baugenehmigung für den Anbau von Balkonen liegt vor.

Vereinbaren Sie gerne einen Besichtigungstermin, um sich einen persönlichen Eindruck von dieser Immobilie zu verschaffen.

Objektnummer: 25250007 - 42549 Velbert

Ausstattung und Details

Wohneinheit Erdgeschoss: frei ab 01.05.25
Wohneinheit Obergeschoss: vermietet
Wohneinheit Dachgeschoss: frei
Mit Garage und Stellplatz
Eine Baugenehmigung für den Anbau von Balkonen liegt vor.
Abgeschlossenheitbescheinigungen für alle Wohnungen u. alle Garagen liegen vor
Isoliervergласte Kunststoff-Fenster
Ein Kellerraum pro Wohneinheit
Waschküche im Keller
Gemeinsame Nutzung der Heizung mit dem Nachbarhaus
Wohnung im Ergeschoss mit ca. 25 m² großer Terrasse

Objektnummer: 25250007 - 42549 Velbert

Alles zum Standort

Die Immobilie befindet sich in einer gewachsenen Wohngegend, die eine gute Anbindung an öffentliche Verkehrsmittel sowie an Einkaufsmöglichkeiten bietet. Schulen und Kitas liegen in erreichbarer Nähe, sodass sich das Haus auch für Familien eignet.

Einkaufmöglichkeiten, Kindergärten und Schulen aller Art befinden sich ganz in der Nähe. Die über die Autobahnanbindung A535/A44 erreichen Sie die umliegenden Großstädte Essen und Wuppertal in wenigen Autominuten.

Objektnummer: 25250007 - 42549 Velbert

Weitere Informationen

Es liegt ein Energiebedarfsausweis vor.
Dieser ist gültig bis 19.3.2029.
Endenergiebedarf beträgt 233.38 kwh/(m²*a).
Wesentlicher Energieträger der Heizung ist Gas.
Das Baujahr des Objekts lt. Energieausweis ist 1925.
Die Energieeffizienzklasse ist G.

GELDWÄSCHE: Als Immobilienmaklerunternehmen ist die von Poll Immobilien GmbH nach § 2 Abs. 1 Nr. 14 und § 11 Abs. 1, 2 Geldwäschegesetz (GwG) dazu verpflichtet, bei der Begründung einer Geschäftsbeziehung die Identität des Vertragspartners festzustellen und zu überprüfen, bzw. sobald ein ernsthaftes Interesse an der Durchführung des Immobilienkaufvertrages besteht. Hierzu ist es erforderlich, dass wir nach § 11 Abs. 4 GwG die relevanten Daten Ihres Personalausweises festhalten (wenn Sie als natürliche Person handeln) – beispielsweise mittels einer Kopie. Bei einer juristischen Person benötigen wir eine Kopie des Handelsregisterauszugs, aus welchem der wirtschaftlich Berechtigte hervorgeht. Das Geldwäschegesetz sieht vor, dass der Makler die Kopien bzw. Unterlagen fünf Jahre aufbewahren muss. Als unser Vertragspartner haben Sie auch eine Mitwirkungspflicht nach § 11 Abs. 6 GwG.

HAFTUNG: Wir weisen darauf hin, dass die von uns weitergegebenen Objektinformationen, Unterlagen, Pläne etc. vom Verkäufer bzw. Vermieter stammen. Eine Haftung für die Richtigkeit oder Vollständigkeit der Angaben übernehmen wir daher nicht. Es obliegt daher unseren Kunden, die darin enthaltenen Objektinformationen und Angaben auf ihre Richtigkeit hin zu überprüfen. Alle Immobilienangebote sind freibleibend und vorbehaltlich Irrtümer, Zwischenverkauf- und Vermietung oder sonstiger Zwischenverwertung.

UNSER SERVICE FÜR SIE ALS EIGENTÜMER:
Planen Sie den Verkauf oder die Vermietung Ihrer Immobilie, so ist es für Sie wichtig, deren Marktwert zu kennen. Lassen Sie kostenfrei und unverbindlich den aktuellen Wert Ihrer Immobilie professionell durch einen unserer Immobilienspezialisten einschätzen. Unser bundesweites und internationales Netzwerk ermöglicht es uns, Verkäufer bzw. Vermieter und Interessenten bestmöglich zusammenzuführen.

Objektnummer: 25250007 - 42549 Velbert

Ansprechpartner

Weitere Informationen erhalten Sie über Ihren Ansprechpartner:

Alina Karla

Poststraße 9, 42551 Velbert
Tel.: +49 2051 - 60 39 14 0
E-Mail: velbert@von-poll.com

Zum Impressum der von Poll Immobilien GmbH

www.von-poll.com