Sarego

Historisches Bauernhaus mit großem Volumen und außergewöhnlichem Potenzial

Objektnummer: IT243551465

KAUFPREIS: 289.000 EUR • ZIMMER: 7

Objektnummer: IT243551465 - 36040 Sarego

- Auf einen Blick
- Die Immobilie
- Auf einen Blick: Energiedaten
- Ein erster Eindruck
- Ausstattung und Details
- Alles zum Standort
- Ansprechpartner

Objektnummer: IT243551465 - 36040 Sarego

Auf einen Blick

Objektnummer	IT243551465
Zimmer	7
Schlafzimmer	6
Badezimmer	4
Baujahr	1400

Kaufpreis	289.000 EUR
Gesamtfläche	ca. 670 m²
Bauweise	Massiv
Nutzfläche	ca. 410 m²
Ausstattung	Kamin, Garten/-mitbenutzung

Objektnummer: IT243551465 - 36040 Sarego

Auf einen Blick: Energiedaten

Heizungsart	Ofenheizung
Wesentlicher Energieträger	Holz
Befeuerung	Pelletheizung

Energieinformationen	BEDARF

Objektnummer: IT243551465 - 36040 Sarego

Die Immobilie

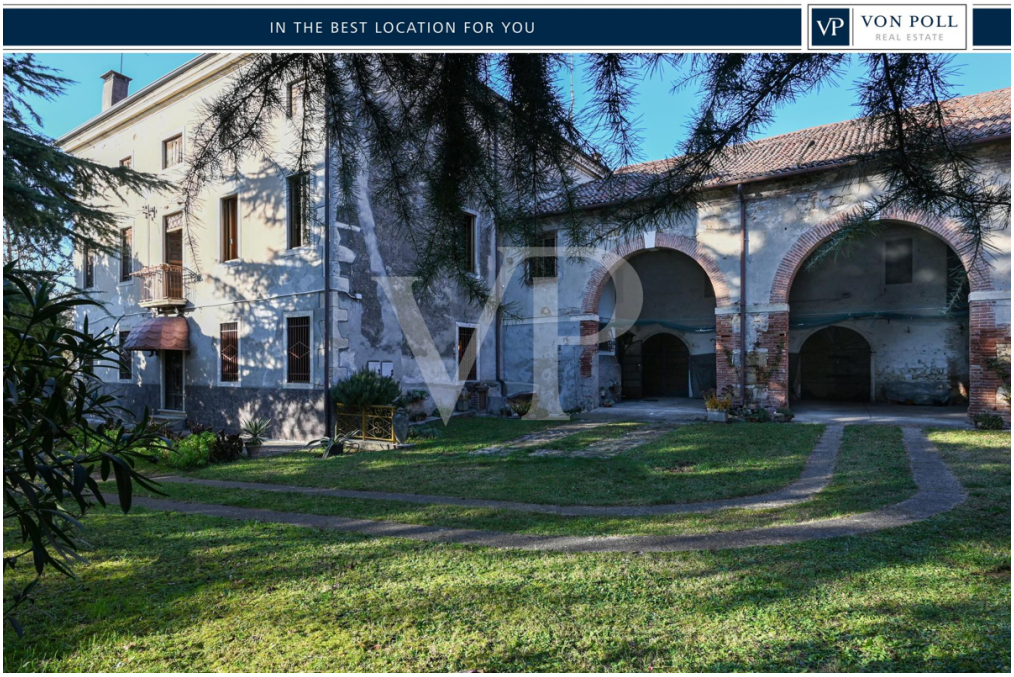

Objektnummer: IT243551465 - 36040 Sarego

Die Immobilie

Objektnummer: IT243551465 - 36040 Sarego

Die Immobilie

Objektnummer: IT243551465 - 36040 Sarego

Die Immobilie

Objektnummer: IT243551465 - 36040 Sarego

Die Immobilie

Objektnummer: IT243551465 - 36040 Sarego

Die Immobilie

Objektnummer: IT243551465 - 36040 Sarego

Die Immobilie

Objektnummer: IT243551465 - 36040 Sarego

Die Immobilie

Objektnummer: IT243551465 - 36040 Sarego

Die Immobilie

Objektnummer: IT243551465 - 36040 Sarego

Die Immobilie

Objektnummer: IT243551465 - 36040 Sarego

Die Immobilie

Objektnummer: IT243551465 - 36040 Sarego

Die Immobilie

Objektnummer: IT243551465 - 36040 Sarego

Die Immobilie

Objektnummer: IT243551465 - 36040 Sarego

Ein erster Eindruck

In der ruhigen Landschaft von Sarego gelegen, stellt dieses charmante Bauernhaus eine Gelegenheit für diejenigen dar, die inmitten der Natur leben möchten, ohne auf die Annehmlichkeiten der nahe gelegenen Dienstleistungen zu verzichten. Das Anwesen bietet Privatsphäre und große Freiflächen und ist über zwei Etagen verteilt, plus ein Dachgeschoss mit reichlich Volumen.

Die gemauerten Bögen, die freiliegenden Balken und die ursprünglichen rustikalen Details bewahren den historischen Charme des Gebäudes und machen es zu einem seltenen Beispiel der venezianischen Bauernhausarchitektur. Das Gebäude, das komplett renoviert werden muss, zeichnet sich durch seine großzügigen Räume aus, die eine Vielzahl von Nutzungsmöglichkeiten bieten: ideal für die Schaffung eines großen Herrenhauses oder zweier unabhängiger Familieneinheiten, ideal für diejenigen, die die Grünflächen und den Laubengang für Momente der Entspannung oder Geselligkeit nutzen möchten.
Im Untergeschoss befinden sich wunderbare Kellerräume, die eine Atmosphäre vergangener Zeiten heraufbeschwören, mit großem Potenzial für diejenigen, die davon träumen, einen Weinkeller, einen Raum für Verkostungen oder einfach einen einzigartigen Lagerraum zu schaffen.

Ein großer Garten umgibt die Villa und bietet Platz für die Anlage eines Gartens, eines Swimmingpools oder anderer Außenanlagen.

Objektnummer: IT243551465 - 36040 Sarego

Ausstattung und Details

Mit einer gezielten Renovierung kann dieses Haus in einen exklusiven Wohnsitz, eine charmante Beherbergungseinrichtung oder einen idealen Standort für Aktivitäten im Zusammenhang mit Landwirtschaft, ländlichem Tourismus oder Gastronomie und Weinbau umgewandelt werden.

Objektnummer: IT243551465 - 36040 Sarego

Alles zum Standort

Es liegt in einer ruhigen Umgebung, umgeben von Natur, aber dennoch mit guter Anbindung an die wichtigsten Verkehrswege.
Die Stadt Lonigo mit ihrem reizvollen historischen Zentrum und allen Dienstleistungen ist weniger als 10 Autominuten entfernt, während Montecchio Maggiore in 20 Minuten zu erreichen ist.
Die Städte Vicenza, ein UNESCO- und Palladio-Kulturerbe sowie ein wichtiges Wirtschaftszentrum, und Verona mit seinem reichen kulturellen Angebot sowie der Gardasee sind 30 bzw. 40 Minuten mit dem Auto entfernt.

Objektnummer: IT243551465 - 36040 Sarego

Ansprechpartner

Weitere Informationen erhalten Sie über Ihren Ansprechpartner:

C.trà Porta Padova 132, 36100 Vicenza (VI) - IT
Tel.: +39 0444 317 652
E-Mail: vicenza@von-poll.com

Zum Impressum der von Poll Immobilien GmbH

www.von-poll.com