Desenzano Del Garda – Lombardei

Top-Penthouse mit Panoramaterrasse

Objektnummer: IT254151952

KAUFPREIS: 1.650.000 EUR • WOHNFLÄCHE: ca. 138 m^2 • ZIMMER: 5

Objektnummer: IT254151952 - 25015 Desenzano Del Garda – Lombardei

- Auf einen Blick
- Die Immobilie
- Auf einen Blick: Energiedaten
- Grundrisse
- Ein erster Eindruck
- Ausstattung und Details
- Ansprechpartner

Objektnummer: IT254151952 - 25015 Desenzano Del Garda – Lombardei

Auf einen Blick

Objektnummer	IT254151952
Wohnfläche	ca. 138 m²
Etage	1
Zimmer	5
Schlafzimmer	3
Badezimmer	2

Kaufpreis	1.650.000 EUR
Wohnung	Penthouse
Provision	Provisionspflichtig
Gesamtfläche	ca. 197 m²
Ausstattung	Schwimmbad

Objektnummer: IT254151952 - 25015 Desenzano Del Garda – Lombardei

Auf einen Blick: Energiedaten

Heizungsart	Fussbodenheizung

Objektnummer: IT254151952 - 25015 Desenzano Del Garda – Lombardei

Die Immobilie

Objektnummer: IT254151952 - 25015 Desenzano Del Garda – Lombardei

Die Immobilie

Objektnummer: IT254151952 - 25015 Desenzano Del Garda – Lombardei

Die Immobilie

Objektnummer: IT254151952 - 25015 Desenzano Del Garda – Lombardei

Die Immobilie

Objektnummer: IT254151952 - 25015 Desenzano Del Garda – Lombardei

Die Immobilie

Objektnummer: IT254151952 - 25015 Desenzano Del Garda – Lombardei

Grundrisse

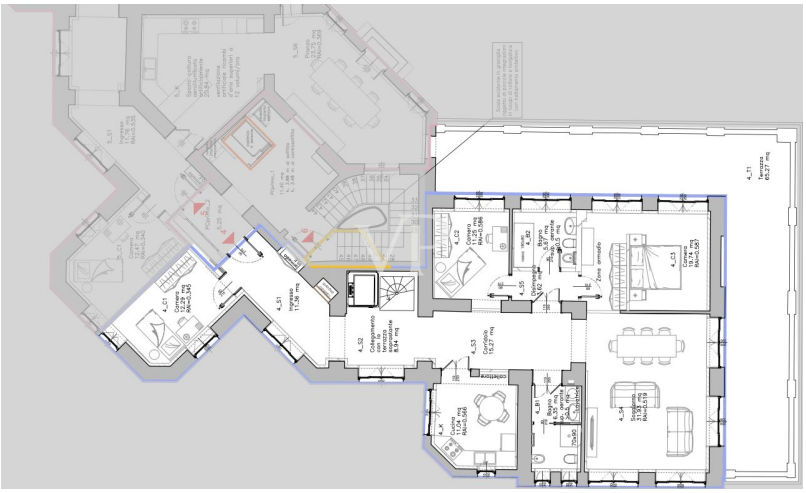

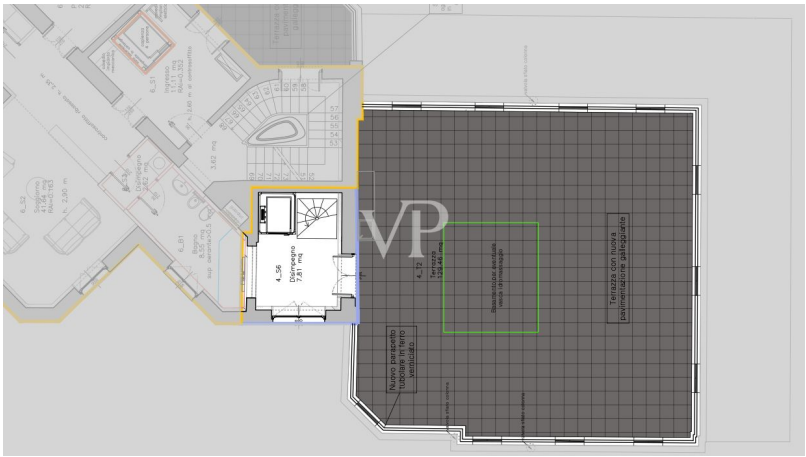

Dieser Grundriss ist nicht massstabsgetreu. Die Unterlagen wurden uns vom Auftraggeber zur Verfügung gestellt. Aus diesem Grund können wir nicht für die Richtigkeit der Angaben garantieren.

Objektnummer: IT254151952 - 25015 Desenzano Del Garda – Lombardei

Ein erster Eindruck

Neuestes Luxus-Penthouse in der renommierten Villa del Sole, einer historischen heliotherapeutischen Villa aus den frühen 1900er Jahren, wunderschön restauriert und mit einem herrlichen Park und unvergleichlichem Seeblick ausgestattet. Das Anwesen befindet sich in Desenzano del Garda, in einer privilegierten Lage mit atemberaubendem Blick.

Das Penthouse, das sich im ersten Stock befindet, besteht aus einem geräumigen und hellen Wohnbereich, einer separaten Küche, drei Schlafzimmern und zwei Bädern. Im Obergeschoss bietet die große Panorama-Sonnenterrasse einen unvergleichlichen Blick auf den Gardasee, ideal, um entspannende Momente im Freien zu genießen. Die Sonnenterrasse ist über einen praktischen privaten Aufzug, der die beiden Etagen der Wohnung verbindet, leicht zugänglich.

Die Villa del Sole zeichnet sich durch ihren raffinierten architektonischen Stil aus, der die einzigartigen Merkmale eines denkmalgeschützten Gebäudes bewahrt und historische Schönheit mit moderner Effizienz und Komfort verbindet. Zu den exklusiven Dienstleistungen des Anwesens gehören ein Schwimmbad und ein SPA, die den Bewohnern vorbehalten sind und ein Höchstmaß an Wohlbefinden und Privatsphäre garantieren.

Diese Penthouse-Wohnung ist die perfekte Lösung für alle, die ein prestigeträchtiges Haus inmitten der Natur suchen, das über eine Garage, einen Keller und einen Privatparkplatz verfügt.

Desenzano del Garda, eine bezaubernde Stadt am Südufer des Gardasees, ist ein Reiseziel reich an Geschichte, Kultur und atemberaubenden Landschaften.

Mit seiner lebendigen Altstadt, die von eleganten Plätzen, Boutiquen und Restaurants geprägt ist, bietet es eine gemütliche und kultivierte Atmosphäre.
Der malerische alte Hafen und die Uferpromenade sind ideal für romantische Spaziergänge bei Sonnenuntergang.
Besonders sehenswert sind die mittelalterliche Burg, von der aus man einen außergewöhnlichen Panoramablick hat, und die Villa Romana mit ihren kostbaren Mosaiken.
Desenzano ist auch ein Zentrum des Nachtlebens und kultureller Veranstaltungen sowie ein hervorragender Ausgangspunkt für die Erkundung des Sees und der nahe gelegenen

Kunststädte.

Objektnummer: IT254151952 - 25015 Desenzano Del Garda – Lombardei

Ausstattung und Details

Alle Immobilien werden in die Katasterkategorie A/8 eingestuft und kommen in den Genuss eines ermäßigten Mehrwertsteuersatzes von 10 %, da es sich um eine Maßnahme zur Restaurierung von Gebäuden handelt (der normale Mehrwertsteuersatz von 22 % wird also nicht erhoben).
Der Komplex besteht aus insgesamt 10 Einheiten, die in zwei Blöcke aufgeteilt sind: einer mit 6 Einheiten und einer mit 4 Einheiten.

Objektnummer: IT254151952 - 25015 Desenzano Del Garda – Lombardei

Ansprechpartner

Weitere Informationen erhalten Sie über Ihren Ansprechpartner:

Christian Weissensteiner

Largo Dante Alighieri, n.3, 25087 Salò
Tel.: +39 0365 690596
E-Mail: salo@von-poll.com

Zum Impressum der von Poll Immobilien GmbH

www.von-poll.com