Senningerberg – Lux périphérie Est

# Surfaces de bureaux à louer proche de l'aéroport

***Objektnummer: LU881800074_10***

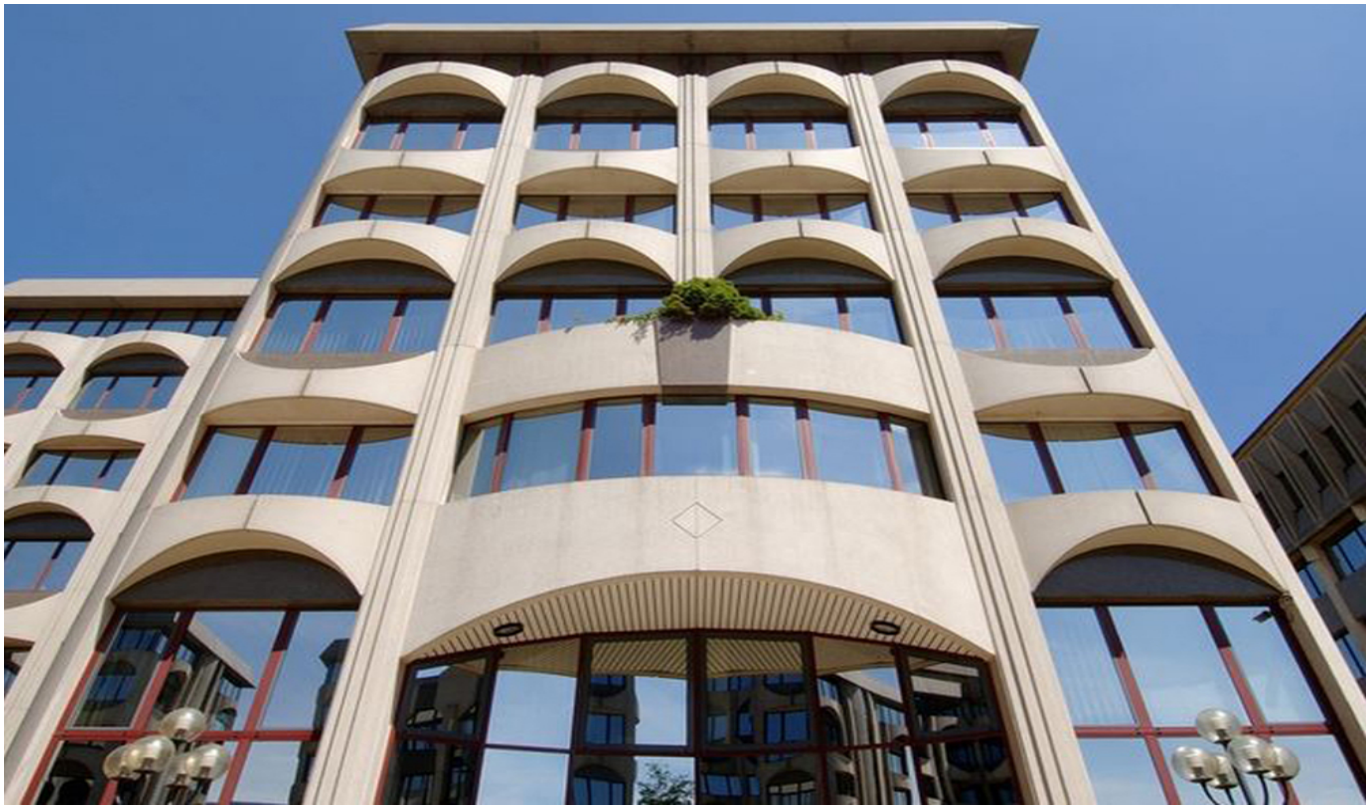

**Objektnummer: LU881800074_10 - L-2633 Senningerberg – Lux périphérie Est**


- Auf einen Blick
- Die Immobilie
- Auf einen Blick: Energiedaten
- Ein erster Eindruck
- Ansprechpartner

**Objektnummer: LU881800074_10 - L-2633 Senningerberg – Lux périphérie Est**

# Auf einen Blick

| | |
|---|---|
| Objektnummer | LU881800074_10 |
| Etage | 2 |
| Stellplatz | 38 x Tiefgarage, 175 EUR (Miete) |

| | |
|---|---|
| Mietpreis | Auf Anfrage |
| Büro/Praxen | Bürozentrum |
| Provisionspflichtig | Ja |
| Gesamtfläche | ca. 545 m² |

**Objektnummer: LU881800074_10 - L-2633 Senningerberg – Lux périphérie Est**

# Auf einen Blick: Energiedaten

| | |
|---|---|
| Heizungsart | Zentralheizung |
| Energieinformation | Zum Zeitpunkt der Anzeigenerstellung lag kein Energieausweis vor. |

**Objektnummer: LU881800074_10 - L-2633 Senningerberg – Lux périphérie Est**

# Die Immobilie

**Objektnummer: LU881800074_10 - L-2633 Senningerberg – Lux périphérie Est**

# Die Immobilie

**Objektnummer: LU881800074_10 - L-2633 Senningerberg – Lux périphérie Est**

# Ein erster Eindruck

Immeuble de bureaux faisant partie d'un complexe de 6 immeubles. Idéalement situé, proche des axes autoroutiers. Facilités de parkings.

**Objektnummer: LU881800074_10 - L-2633 Senningerberg – Lux périphérie Est**

# Ansprechpartner

Weitere Informationen erhalten Sie über Ihren Ansprechpartner:

VON POLL REAL ESTATE Limpertsberg

6, avenue Pasteur  Limpertsberg
E-Mail: limpertsberg@von-poll.com

*To Disclaimer of von Poll Immobilien GmbH*

www.von-poll.com