München – Bogenhausen

Erstbezug: Galeriewohnung mit luxuriöser Ausstattung

Objektnummer: 24391018_2

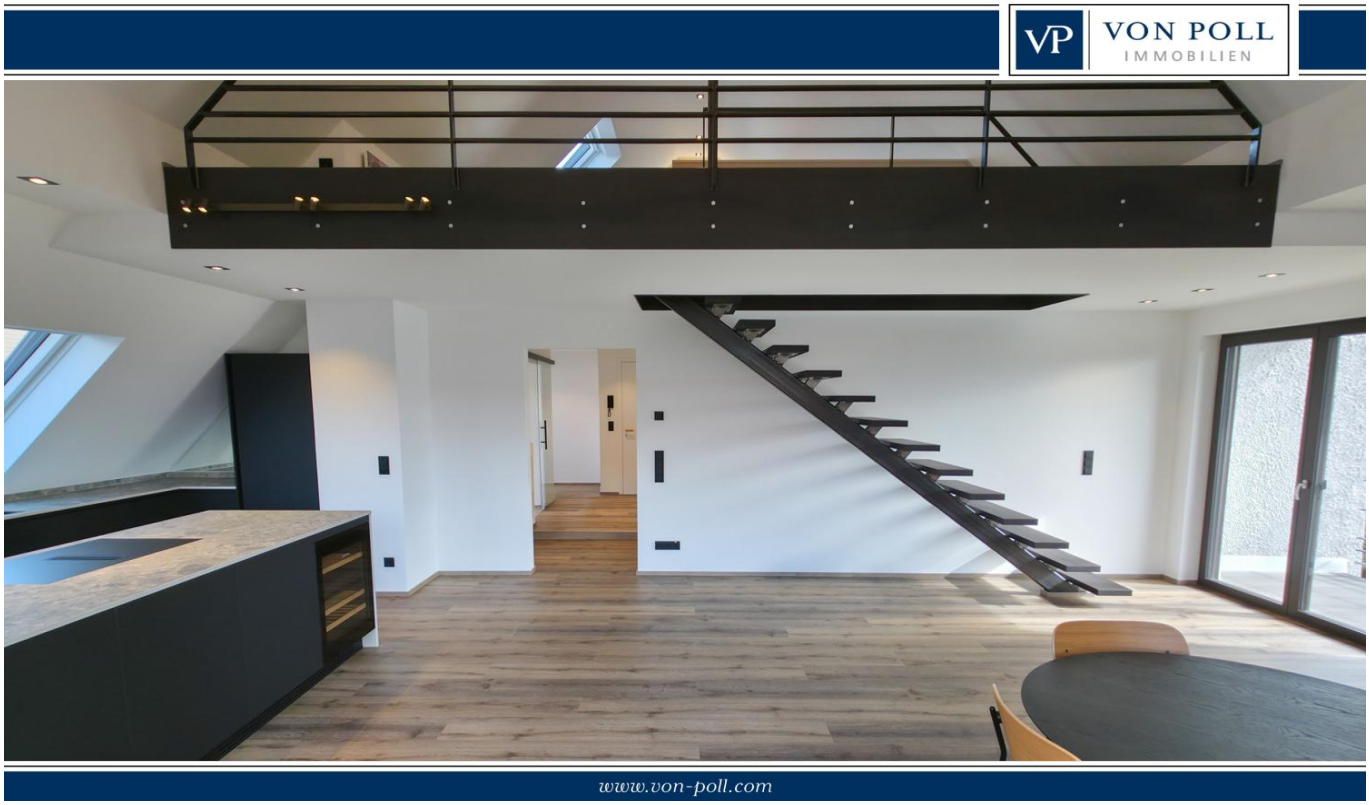

MIETPREIS: 3.800 EUR • **WOHNFLÄCHE:** ca. 151 m^2 • **ZIMMER:** 2.5

Objektnummer: 24391018_2 - 81929 München – Bogenhausen

- Auf einen Blick
- Die Immobilie
- Auf einen Blick: Energiedaten
- Grundrisse
- Ein erster Eindruck
- Ausstattung und Details
- Alles zum Standort
- Sonstige Angaben
- Ansprechpartner

Objektnummer: 24391018_2 - 81929 München – Bogenhausen

Auf einen Blick

Objektnummer	24391018_2
Wohnfläche	ca. 151 m²
Etage	1
Zimmer	2.5
Schlafzimmer	2
Badezimmer	2
Baujahr	1980

Mietpreis	3.800 EUR
Nebenkosten	522 EUR
Wohnungstyp	Etagenwohnung
Modernisierung / Sanierung	2024
Zustand der Immobilie	saniert
Bauweise	Massiv
Ausstattung	Einbauküche, Balkon

Objektnummer: 24391018_2 - 81929 München – Bogenhausen

Auf einen Blick: Energiedaten

Heizungsart	Fußbodenheizung	Energieausweis	Verbrauchsausweis
Wesentlicher Energieträger	Erdgas leicht	Endenergie-verbrauch	127.90 kWh/m²a
Energieausweis gültig bis	19.07.2033	Energie-Effizienzklasse	D
Befeuerung	Gas	Baujahr laut Energieausweis	1980

Objektnummer: 24391018_2 - 81929 München – Bogenhausen

Die Immobilie

Objektnummer: 24391018_2 - 81929 München – Bogenhausen

Die Immobilie

Objektnummer: 24391018_2 - 81929 München – Bogenhausen

Die Immobilie

Objektnummer: 24391018_2 - 81929 München – Bogenhausen

Die Immobilie

Objektnummer: 24391018_2 - 81929 München – Bogenhausen

Die Immobilie

Objektnummer: 24391018_2 - 81929 München – Bogenhausen

Die Immobilie

Objektnummer: 24391018_2 - 81929 München – Bogenhausen

Die Immobilie

Objektnummer: 24391018_2 - 81929 München – Bogenhausen

Die Immobilie

Objektnummer: 24391018_2 - 81929 München – Bogenhausen

Die Immobilie

Objektnummer: 24391018_2 - 81929 München – Bogenhausen

Grundrisse

Dieser Grundriss ist nicht maßstabsgetreu. Die Unterlagen wurden uns vom Auftraggeber zur Verfügung gestellt. Aus diesem Grund können wir nicht für die Richtigkeit der Angaben garantieren.

Objektnummer: 24391018_2 - 81929 München – Bogenhausen

Ein erster Eindruck

Diese wunderschöne 3-Zimmer-Galeriewohnung mit ca. 151 m² Wohnfläche befindet sich im 1. Obergeschoss eines Dreifamilienhauses in Bogenhausen. Die Wohnung wurde im Jahr 2024 und 2025 vollständig renoviert und besticht durch ihre luxuriöse Ausstattung.

Das Herzstück der Wohnung ist der ca. 50 m² große Wohn- und Essbereich und offener Küche, die mit modernsten Geräten und einer exklusiven Kochinsel ausgestattet ist. Von dort aus haben Sie Zugang zum nach Süden ausgerichteten Balkon. Über eine Treppe gelangen Sie in das Dachgeschoss, dort befindet sich ein ca. 43 m² große Studio (Galerie).

Durch den großzügigen Flur erreicht man das ca. 29 m² große Schlafzimmer mit begehbarem Kleiderschrank und das modern gestaltete Badezimmer ausgestattet mit einer bodentiefen Regendusche, einem Handttuchheizkörper, einem integrierten Waschtischunterschrank sowie einem großen beleuchteten Spiegel.

Die gesamte Wohnung ist mit einer Fußbodenheizung, massivem Eichenparkett, elektrischen Außenrollläden, Holz-Aluminium-Fenster mit einer einbruchsicheren Verglasung ausgestattet.

Abgerundet wird die Wohnung mit einem praktischen Abstellraum in der Wohnung sowie einem geräumigen Kellerabteil und einem Garagenstellplatz.

Die Wohnung ist ab April 2025 bezugsfrei.

Unsere Angebote erfolgen freibleibend und unverbindlich. Wir freuen uns auf Ihre Anfrage mit ergänzenden Informationen zu Ihrer Person (gerne per E-Mail an muenchen.bogenhausen@von-poll.com) und stehen Ihnen natürlich gerne für einen Besichtigungstermin zur Verfügung.

Objektnummer: 24391018_2 - 81929 München – Bogenhausen

Ausstattung und Details

* Erstbezug nach Renovierung
* Luxuriöse Einbauküche
* Badezimmer mit hochwertiger Ausstattung
* Elektrische Außenrollläden
* Holz-Aluminium-Fenster mit einbruchsicherer Verglasung
* Parkett / Vinyl
* Fußbodenheizung / Gasheizung mit Wärmepumpe
* Solaranlage
* Infratotheizkörper
* Großer Garten
* Stellplatz

Objektnummer: 24391018_2 - 81929 München – Bogenhausen

Alles zum Standort

Die Immobilie befindet sich im Stadtteil Bogenhausen, der im östlichen Teil von München liegt. Bogenhausen ist ein gehobenes Wohngebiet, das bekannt ist für seine ruhigen Straßen und seine architektonisch interessanten Gebäude.

Die Turfstraße ist eine ruhige Wohnstraße, mit schönen Mehr- und Einfamilienhäusern. In der näheren Umgebung gibt es auch einige Einkaufsmöglichkeiten, Restaurants und Cafés. Hier können Sie die Vorzüge des städtischen Lebens mit einer angenehmen Wohnatmosphäre verbinden.

Die Anbindung an den öffentlichen Nahverkehr ist sehr gut, mit mehreren S-Bahn- und Buslinien in unmittelbarer Nähe, die eine schnelle Erreichbarkeit des Stadtzentrums und anderer Stadtteile ermöglichen. Die nächstgelegene Busstation ist die Haltestelle „Burgauerstraße“ mit der Linie 190 und „Rennbahnstraße“ mit der Linie 183, beide sind nur wenige Gehminuten entfernt.

Objektnummer: 24391018_2 - 81929 München – Bogenhausen

Sonstige Angaben

Es liegt ein Energieverbrauchsausweis vor.
Dieser ist gültig bis 19.7.2033.
Endenergieverbrauch beträgt 127.90 kwh/(m²*a).
Wesentlicher Energieträger der Heizung ist Erdgas leicht.
Das Baujahr des Objekts lt. Energieausweis ist 1980.
Die Energieeffizienzklasse ist D.

HAFTUNG: Wir weisen darauf hin, dass die von uns weitergegebenen Objektinformationen, Unterlagen, Pläne etc. vom Verkäufer bzw. Vermieter stammen. Eine Haftung für die Richtigkeit oder Vollständigkeit der Angaben übernehmen wir daher nicht. Es obliegt daher unseren Kunden, die darin enthaltenen Objektinformationen und Angaben auf ihre Richtigkeit hin zu überprüfen. Alle Immobilienangebote sind freibleibend und vorbehaltlich Irrtümer, Zwischenverkauf- und Vermietung oder sonstiger Zwischenverwertung.

UNSER SERVICE FÜR SIE ALS EIGENTÜMER:
Planen Sie den Verkauf oder die Vermietung Ihrer Immobilie, so ist es für Sie wichtig, deren Marktwert zu kennen. Lassen Sie kostenfrei und unverbindlich den aktuellen Wert Ihrer Immobilie professionell durch einen unserer Immobilienspezialisten einschätzen. Unser bundesweites und internationales Netzwerk ermöglicht es uns, Verkäufer bzw. Vermieter und Interessenten bestmöglich zusammenzuführen.

Objektnummer: 24391018_2 - 81929 München – Bogenhausen

Ansprechpartner

Weitere Informationen erhalten Sie über Ihren Ansprechpartner:

Volker Stich

Corneliusstraße 7, 80469 München
Tel.: +49 89 - 18 91 711 0
E-Mail: muenchen@von-poll.com

Zum Impressum der von Poll Immobilien GmbH

www.von-poll.com