Stuttgart / Plieningen – Plieningen

Vermietete 2-3 Zimmerwohnung mit Balkon in zentraler Lage

Property ID: 25081003

PURCHASE PRICE: 219.000 EUR • **LIVING SPACE:** ca. 68 m^2 • **ROOMS:** 2.5

Property ID: 25081003 - 70599 Stuttgart / Plieningen – Plieningen

- At a glance
- The property
- Energy Data
- Floor plans
- A first impression
- All about the location
- Other information
- Contact partner

Property ID: 25081003 - 70599 Stuttgart / Plieningen – Plieningen

At a glance

Property ID	25081003
Living Space	ca. 68 m²
Floor	1
Rooms	2.5
Bedrooms	1
Bathrooms	1
Year of construction	1970

Purchase Price	219.000 EUR
Commission	Käuferprovision beträgt 3,57 % (inkl. MwSt.) des beurkundeten Kaufpreises
Condition of property	Needs renovation
Construction method	Solid
Equipment	Built-in kitchen, Balcony

Property ID: 25081003 - 70599 Stuttgart / Plieningen – Plieningen

Energy Data

Type of heating	Central heating
Energy Source	Oil
Energy certificate valid until	10.02.2035
Power Source	Oil

Energy Certificate	Energy consumption certificate
Final energy consumption	247.45 kWh/m²a
Energy efficiency class	G
Year of construction according to energy certificate	1970

Property ID: 25081003 - 70599 Stuttgart / Plieningen – Plieningen

The property

Property ID: 25081003 - 70599 Stuttgart / Plieningen – Plieningen

The property

Property ID: 25081003 - 70599 Stuttgart / Plieningen – Plieningen

Floor plans

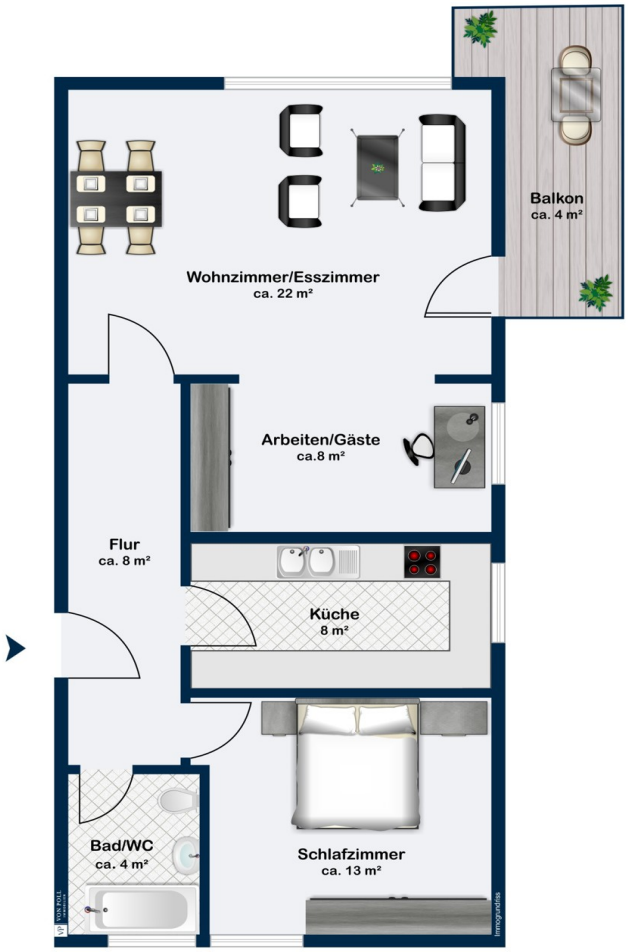

This floor plan is not to scale. The documents were given to us by the client. For this reason, we cannot guarantee the accuracy of the information.

Property ID: 25081003 - 70599 Stuttgart / Plieningen – Plieningen

A first impression

Diese 2-3 Zimmerwohnung befindet sich im 1. Obergeschoss eines Mehrfamilienhauses mit acht Wohneinheiten und ist derzeit vermietet.

Die Raumaufteilung ermöglicht Ihnen ein Zimmer abzutrennen, sodass bei Bedarf 3 Zimmer zur Verfügung stehen. Aktuell ist das 3. Zimmer über den Wohnbereich erschlossen und wird als zusätzliches Schlafzimmer genutzt. Vergleichen Sie hierzu auch gerne den Grundriss.
Die Raumaufteilung ist ansonsten klassisch gehalten und praktisch. Das Badezimmer ist direkt neben dem Schlafzimmer angeordnet und die Küche vor dem Wohn-Esszimmer.

Der Flur verfügt über einen Einbau-Garderobenschrank mit nützlichen Stauflächen für Kleidung und Schuhe.

Wohnzimmer und Balkon sind nach Südwesten ausgerichtet. Daher sind die Lichtverhältnisse ansprechend und der Balkon kann bei passenden Wetterverhältnissen zum Sonnenbaden genutzt werden.

Grundlegende Installationen wie bspw. Elektrik, Sanitärbereich und Wasserinstallationen sind noch baujahrestypisch. Daher ist ein entsprechender Aufwand für Renovierungs- und Modernisierungsarbeiten mit einzukalkulieren.

Besonders hervorzuheben sind die Lagevorteile. Das Gebäude liegt in fußläufiger Nähe zur Universität Hohenheim. Auch der Flughafen ist sehr bequem, innerhalb weniger Fahrminuten zu erreichen.

Der bestehende Mietvertrag wurde 2017 geschlossen. Die aktuelle Kaltmiete beträgt EUR 550 mtl., wodurch auf lange Sicht noch Potenzial nach oben gegeben ist.

Property ID: 25081003 - 70599 Stuttgart / Plieningen – Plieningen

All about the location

Die Infrastruktur ist hervorragend. Einkaufsmöglichkeiten für den täglichen Bedarf, Stadtbahnanschluss (U3) sowie Bushaltestelle (Linie 65) befinden sich quasi um die Ecke ebenso wie verschiedene Restaurants, Bäckerei, Apotheke, Bankfilialen u.a. Anlaufstellen.

Auf der gegenüberliegenden Straßenseite liegen die Hohenheimer Gärten. Der Botanische Garten bildet mit etwa 13,4 ha Fläche neben dem Landesarboretum (ca. 16,5 ha Fläche) den größten Teil der Hohenheimer Grünanlagen. Die Hohenheimer Gärten sind seit über 200 Jahren ein besonderer Anziehungspunkt im Süden Stuttgarts und ein beliebtes Ausflugsziel.

In unmittelbarer Nähe liegt die Universität Hohenheim. Der Flughafen befindet sich ebenfalls in nächster Umgebung, ebenso wie der Autobahnanschluss an die A8, was sicherlich für Pendler interessant sein kann.

Property ID: 25081003 - 70599 Stuttgart / Plieningen – Plieningen

Other information

Es liegt ein Energieverbrauchsausweis vor.
Dieser ist gültig bis 10.2.2035.
Endenergieverbrauch beträgt 247.45 kwh/(m²*a).
Wesentlicher Energieträger der Heizung ist Öl.
Das Baujahr des Objekts lt. Energieausweis ist 1970.
Die Energieeffizienzklasse ist G.

GELDWÄSCHE: Als Immobilienmaklerunternehmen ist die von Poll Immobilien GmbH nach § 2 Abs. 1 Nr. 14 und § 11 Abs. 1, 2 Geldwäschegesetz (GwG) dazu verpflichtet, bei der Begründung einer Geschäftsbeziehung die Identität des Vertragspartners festzustellen und zu überprüfen, bzw. sobald ein ernsthaftes Interesse an der Durchführung des Immobilienkaufvertrages besteht. Hierzu ist es erforderlich, dass wir nach § 11 Abs. 4 GwG die relevanten Daten Ihres Personalausweises festhalten (wenn Sie als natürliche Person handeln) – beispielsweise mittels einer Kopie. Bei einer juristischen Person benötigen wir eine Kopie des Handelsregisterauszugs, aus welchem der wirtschaftlich Berechtigte hervorgeht. Das Geldwäschegesetz sieht vor, dass der Makler die Kopien bzw. Unterlagen fünf Jahre aufbewahren muss. Als unser Vertragspartner haben Sie auch eine Mitwirkungspflicht nach § 11 Abs. 6 GwG.

HAFTUNG: Wir weisen darauf hin, dass die von uns weitergegebenen Objektinformationen, Unterlagen, Pläne etc. vom Verkäufer bzw. Vermieter stammen. Eine Haftung für die Richtigkeit oder Vollständigkeit der Angaben übernehmen wir daher nicht. Es obliegt daher unseren Kunden, die darin enthaltenen Objektinformationen und Angaben auf ihre Richtigkeit hin zu überprüfen. Alle Immobilienangebote sind freibleibend und vorbehaltlich Irrtümer, Zwischenverkauf- und Vermietung oder sonstiger Zwischenverwertung.

UNSER SERVICE FÜR SIE ALS EIGENTÜMER:
Planen Sie den Verkauf oder die Vermietung Ihrer Immobilie, so ist es für Sie wichtig, deren Marktwert zu kennen. Lassen Sie kostenfrei und unverbindlich den aktuellen Wert Ihrer Immobilie professionell durch einen unserer Immobilienspezialisten einschätzen. Unser bundesweites und internationales Netzwerk ermöglicht es uns, Verkäufer bzw. Vermieter und Interessenten bestmöglich zusammenzuführen.

Property ID: 25081003 - 70599 Stuttgart / Plieningen – Plieningen

Contact partner

For further information, please contact your contact person:

Ralph Schenkel

Rotebühlstraße 44, 70178 Stuttgart
Tel.: +49 711 - 24 83 749 0
E-Mail: stuttgart@von-poll.com

To the Disclaimer of von Poll Immobilien GmbH

www.von-poll.com