Stromberg / Schindeldorf

Exklusives Neubauhaus mit Panorama auf den Golfclub Stromberg – Erstbezug!

Número de propiedad: 23416033

PRECIO DE COMPRA: 550.000 EUR • SUPERFICIE HABITABLE: ca. 181 m² • HABITACIONES: 5 • SUPERFICIE DEL TERRENO: 1.138 m²

Número de propiedad: 23416033 - 55442 Stromberg / Schindeldorf

- De un vistazo
- La propiedad
- Datos energéticos
- Planos de planta
- Una primera impresión
- Detalles de los servicios
- Todo sobre la ubicación
- Otros datos
- Contacto con el socio

Número de propiedad: 23416033 - 55442 Stromberg / Schindeldorf

De un vistazo

Número de propiedad	23416033
Superficie habitable	ca. 181 m²
Tipo de techo	Techo de media caña
Habitaciones	5
Dormitorios	4
Baños	2
Año de construcción	2022
Tipo de aparcamiento	3 x Plaza de aparcamiento exterior

Precio de compra	550.000 EUR
Casa	Casa unifamiliar
Comisión	Käuferprovision beträgt 3,57 % (inkl. MwSt.) des beurkundeten Kaufpreises
Estado de la propiedad	a estrenar
Método de construcción	Componentes prefabricados
Características	Terraza, WC para invitados, Jardín / uso compartido, Balcón

Número de propiedad: 23416033 - 55442 Stromberg / Schindeldorf

Datos energéticos

Tipo de calefacción	Calefacción central
Información energética	En trámite

Número de propiedad: 23416033 - 55442 Stromberg / Schindeldorf

La propiedad

Número de propiedad: 23416033 - 55442 Stromberg / Schindeldorf

La propiedad

Número de propiedad: 23416033 - 55442 Stromberg / Schindeldorf

La propiedad

Número de propiedad: 23416033 - 55442 Stromberg / Schindeldorf

La propiedad

Número de propiedad: 23416033 - 55442 Stromberg / Schindeldorf

La propiedad

Número de propiedad: 23416033 - 55442 Stromberg / Schindeldorf

La propiedad

Número de propiedad: 23416033 - 55442 Stromberg / Schindeldorf

Planos de planta

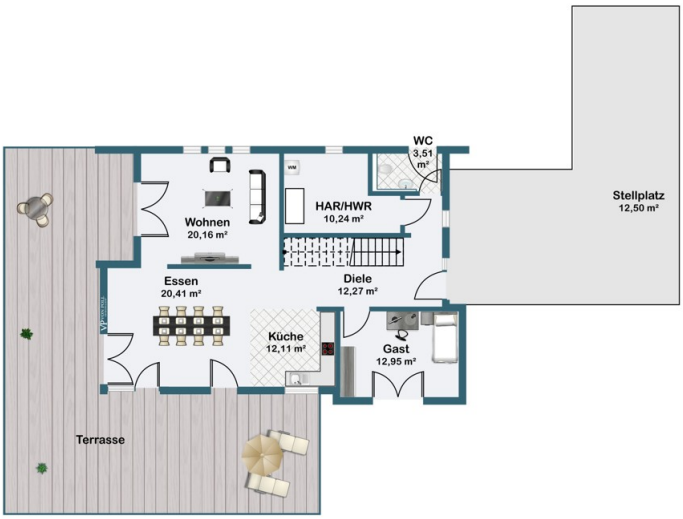

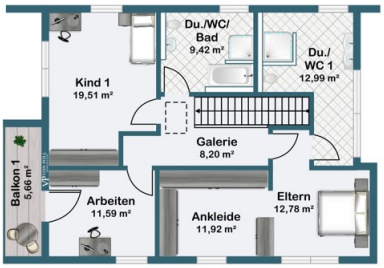

Este plano no está a escala. Los documentos nos fueron entregados por el cliente. Por esta razón, no podemos garantizar la exactitud de la información.

Número de propiedad: 23416033 - 55442 Stromberg / Schindeldorf

Una primera impresión

Ihr Traum vom Eigenheim – direkt gegenüber dem Golfclub Stromberg

Dieses hochwertige Fertighaus der renommierten Marke OKAL bietet Ihnen nicht nur ein Zuhause, sondern ein Lifestyle-Erlebnis. Genießen Sie den Luxus eines modernen, energieeffizienten Eigenheims in einer der begehrtesten Lagen – mit direktem Blick auf den Golfplatz Stromberg. Ob passionierter Golfer oder Naturliebhaber, hier erleben Sie exklusive Lebensqualität inmitten einer einzigartigen Umgebung.
Der Erstbezug dieses stilvoll gestalteten Hauses lässt keine Wünsche offen – genießen Sie den Komfort eines großzügigen Wohnkonzepts, das modernes Design mit höchster Funktionalität vereint. Dank einer durchdachten Architektur, die lichtdurchflutete Räume mit viel Platz und Wohlfühlatmosphäre verbindet, wird jeder Tag zu einem besonderen Erlebnis.

Wellness & Komfort im Obergeschoss

Im Obergeschoss finden Sie Oase der Ruhe und Luxus:
•Elternschlafzimmer mit der Option auf einen begehbaren Kleiderschrank – für maximalen Komfort und viel
Stauraum.
•Tageslicht-Masterbad mit hochwertigen Sonderanfertigungen der Premium-Marke Laguna, italienischen
Designarmaturen von Frattini sowie renommierten Produkten von Hans Grohe und Geberit – für ein
unverwechselbares Wellness-Erlebnis.
•Zwei weitere Zimmer – perfekt als Kinderzimmer oder Gästezimmer. Diese teilen sich ein weiteres Bad mit Wanne
und Dusche.
•Ein zusätzliches Gäste-WC im Erdgeschoss sorgt für zusätzlichen Komfort.

Exklusives Exterieur und individuelle Gestaltungsmöglichkeiten

Auch der Außenbereich dieses Hauses lässt keine Wünsche offen:
•Vorbereitung für eine Photovoltaik-Anlage – für nachhaltiges Wohnen und Energieunabhängigkeit.

•Stellflächen für mehrere Fahrzeuge – Ihr Auto und Gäste finden komfortabel Platz.
•Eine Genehmigungsanfrage für einen Doppel-Carport beim Bauamt ist bereits gestellt.
•Großzügiger Außenbereich mit vielen Gestaltungsmöglichkeiten – hier können Sie Ihre persönliche Wohlfühloase
schaffen.

Erbpachtgrundstück – Planungssicherheit für die Zukunft

Das Grundstück, auf dem dieses einzigartige Haus errichtet wurde, befindet sich im Erbpachtverhältnis mit einer Restlaufzeit von noch 195 Jahren. Der jährliche Erbbauzins beträgt 4.301,34 €, was Ihnen langfristige Planungssicherheit und transparente Kosten ermöglicht.

Exklusives Wohnen direkt am Golfplatz – Ihr perfektes Zuhause wartet auf Sie!

Dieses außergewöhnliche Fertighaus der Marke OKAL bietet Ihnen nicht nur ein modernes Zuhause, sondern auch eine perfekte Lebensqualität. Die Lage gegenüber dem Golfclub Stromberg ist ein echtes Highlight – ideal für Golfer, Naturfreunde und all jene, die die Ruhe und Schönheit der Umgebung schätzen. Genießen Sie jeden Tag die Nähe zur Natur, den Blick auf den gepflegten Golfplatz und gleichzeitig die hervorragende Erreichbarkeit wichtiger Städte.
Für weitere Informationen oder einen Besichtigungstermin stehen wir Ihnen gerne zur Verfügung.

Fazit – Das perfekte Zuhause für Golfliebhaber

Dieses hochwertige, bezugsfertige Einfamilienhaus ist ein ideales Zuhause für alle, die Golf, Natur und Komfort miteinander verbinden möchten. Vereinbaren Sie noch heute einen Besichtigungstermin – und überzeugen Sie sich selbst von der besonderen Lebensqualität direkt am Golfplatz.

Vereinbaren Sie einen Besichtigungstermin und lassen sich von diesem besonderen Angebot überzeugen.

Número de propiedad: 23416033 - 55442 Stromberg / Schindeldorf

Detalles de los servicios

Exklusive Ausstattung auf höchstem Niveau
Die moderne Architektur dieses Hauses spiegelt sich in der hochwertigen Ausstattung wider – von den verwendeten Materialien bis hin zu durchdachten Details für maximalen Komfort:
•Großzügiger Wohn-/Essbereich mit offenem Küchenkonzept – ideal für gesellige Stunden und entspannte Abende.
•Bodentiefe Fenster mit Dreifachverglasung – lassen viel Tageslicht herein und eröffnen einen unvergesslichen Blick auf
den Golfclub und die grüne Umgebung.
•Inklusive 10.000 € Gutschein für Ihre Traumküche des Luxus-Küchenherstellers SieMatic – hier können Sie Ihre
individuelle Wunschküche realisieren und höchsten Küchenkomfort genießen.
•Zusätzliches Zimmer im Erdgeschoss, perfekt geeignet als Homeoffice, Gästezimmer oder Studio.
•Heiztechnik: Energieeffiziente Luft-Luft-Wärmepumpe mit Heißluftheizung über Luftschächte – für behagliche Wärme
und geringe Energiekosten.
•Elektrische Rollläden und überdurchschnittlich hohe Decken (Erdgeschoss: ca. 2,77 m, Obergeschoss: ca. 2,80 m)
sorgen für ein großzügiges Raumgefühl.

Número de propiedad: 23416033 - 55442 Stromberg / Schindeldorf

Todo sobre la ubicación

Der Stromberger Ortsteil Schindeldorf liegt malerisch eingebettet inmitten eines Naturparks und ist offiziell als staatlich anerkannter Luftkurort ausgezeichnet – ein idealer Rückzugsort für Naturliebhaber, Ruhesuchende und Aktivurlauber gleichermaßen. Die Umgebung ist geprägt von ausgedehnten Waldwanderwegen, herrlicher Naturkulisse und einem exklusiven Golfhotel mit gepflegtem 18-Loch-Golfplatz, der Sport und Erholung auf höchstem Niveau vereint.
Nur wenige Autominuten entfernt befindet sich das wunderschön gelegene Panorama-Schwimmbad, das mit einem freien Blick auf die historische Stromburg begeistert. In weniger als fünf Minuten erreichen Sie diese außergewöhnliche Freizeitanlage mit gleich sechs Schwimmbecken, zwei finnischen Saunen sowie einem großzügigen Gastronomieangebot. Besonders hervorzuheben: Wellnessbecken und Sauna stehen Gästen ganzjährig zur Verfügung – beste Voraussetzungen für einen rundum entspannenden Tag in naturnaher Umgebung.
Für Sportbegeisterte bietet die Region zusätzliche Highlights: Der bei Mountainbikern geschätzte Flowtrail garantiert Adrenalin und Fahrspaß auf bestens präparierten Strecken. Ob Wandern, Golfen oder actionreiches Biken – hier verbinden sich Natur, Aktivität und Erholung auf ideale Weise.
Auch die alltagspraktische Infrastruktur ist durchdacht: Einkaufsmöglichkeiten für den täglichen Bedarf befinden sich im nur 4 km entfernten Stromberg, wo sich neben Supermärkten auch spezialisierte Fachhändler – vom Heimkino-Experten bis zum Anbieter für Bowling- und Outdoorbedarf – angesiedelt haben. Grund- und weiterführende Schulen, Kindergärten und abwechslungsreiche Freizeitangebote wie Erlebnisparks sind schnell erreichbar und machen die Region besonders familienfreundlich.
Nicht zuletzt punktet Schindeldorf durch seine hervorragende Verkehrsanbindung: Die nahegelegene Autobahn A61ermöglicht eine zügige Verbindung in alle Richtungen – ob nach Mainz, Wiesbaden, Koblenz oder Mannheim/Heidelberg. So lässt sich das idyllische Leben im Grünen perfekt mit urbaner Mobilität verbinden.

Número de propiedad: 23416033 - 55442 Stromberg / Schindeldorf

Otros datos

GELDWÄSCHE: Als Immobilienmaklerunternehmen ist die von Poll Immobilien GmbH nach § 2 Abs. 1 Nr. 14 und § 11 Abs. 1, 2 Geldwäschegesetz (GwG) dazu verpflichtet, bei der Begründung einer Geschäftsbeziehung die Identität des Vertragspartners festzustellen und zu überprüfen, bzw. sobald ein ernsthaftes Interesse an der Durchführung des Immobilienkaufvertrages besteht. Hierzu ist es erforderlich, dass wir nach § 11 Abs. 4 GwG die relevanten Daten Ihres Personalausweises festhalten (wenn Sie als natürliche Person handeln) – beispielsweise mittels einer Kopie. Bei einer juristischen Person benötigen wir eine Kopie des Handelsregisterauszugs, aus welchem der wirtschaftlich Berechtigte hervorgeht. Das Geldwäschegesetz sieht vor, dass der Makler die Kopien bzw. Unterlagen fünf Jahre aufbewahren muss. Als unser Vertragspartner haben Sie auch eine Mitwirkungspflicht nach § 11 Abs. 6 GwG.

HAFTUNG: Wir weisen darauf hin, dass die von uns weitergegebenen Objektinformationen, Unterlagen, Pläne etc. vom Verkäufer bzw. Vermieter stammen. Eine Haftung für die Richtigkeit oder Vollständigkeit der Angaben übernehmen wir daher nicht. Es obliegt daher unseren Kunden, die darin enthaltenen Objektinformationen und Angaben auf ihre Richtigkeit hin zu überprüfen. Alle Immobilienangebote sind freibleibend und vorbehaltlich Irrtümer, Zwischenverkauf- und Vermietung oder sonstiger Zwischenverwertung.

UNSER SERVICE FÜR SIE ALS EIGENTÜMER:
Planen Sie den Verkauf oder die Vermietung Ihrer Immobilie, so ist es für Sie wichtig, deren Marktwert zu kennen. Lassen Sie kostenfrei und unverbindlich den aktuellen Wert Ihrer Immobilie professionell durch einen unserer Immobilienspezialisten einschätzen. Unser bundesweites und internationales Netzwerk ermöglicht es uns, Verkäufer bzw. Vermieter und Interessenten bestmöglich zusammenzuführen.

Número de propiedad: 23416033 - 55442 Stromberg / Schindeldorf

Contacto con el socio

Para más información, diríjase a su persona de contacto:

Nina Seichter

Kreuzstraße 39, 55543 Bad Kreuznach
Tel.: +49 671 - 92 89 80 0
E-Mail: bad.kreuznach@von-poll.com

Al aviso legal de von Poll Immobilien GmbH

www.von-poll.com