Bocholt

Helle Etagenwohnung mit schönem Ausblick in begehrter Lage

Número de propiedad: 25202014

PRECIO DE COMPRA: 119.000 EUR • SUPERFICIE HABITABLE: ca. 54,8 m^2 • HABITACIONES: 2

Número de propiedad: 25202014 - 46397 Bocholt

- De un vistazo
- La propiedad
- Datos energéticos
- Planos de planta
- Una primera impresión
- Todo sobre la ubicación
- Otros datos
- Contacto con el socio

Número de propiedad: 25202014 - 46397 Bocholt

De un vistazo

Número de propiedad	25202014
Superficie habitable	ca. 54,8 m²
Piso	2
Habitaciones	2
Baños	1
Año de construcción	1969
Tipo de aparcamiento	1 x Plaza de aparcamiento exterior

Precio de compra	119.000 EUR
Piso	Piso
Comisión	Käuferprovision beträgt 3,57 % (inkl. MwSt.) des beurkundeten Kaufpreises
Modernización / Rehabilitación	2001
Estado de la propiedad	para reformar
Método de construcción	Sólido
Espacio utilizable	ca. 65 m²
Superficie alquilable	ca. 64 m²
Características	Balcón

Número de propiedad: 25202014 - 46397 Bocholt

Datos energéticos

Tipo de calefacción	Calefacción central
Fuente de energía	Gas
Certificado energético válido hasta	16.02.2035
Fuente de energía	Gas

Certificado energético	Certificado energético
Demanda de energía final	145.20 kWh/m²a
Clase de eficiencia energética	E
Año de construcción según el certificado energético	1969

Número de propiedad: 25202014 - 46397 Bocholt

La propiedad

Número de propiedad: 25202014 - 46397 Bocholt

La propiedad

Número de propiedad: 25202014 - 46397 Bocholt

La propiedad

Número de propiedad: 25202014 - 46397 Bocholt

La propiedad

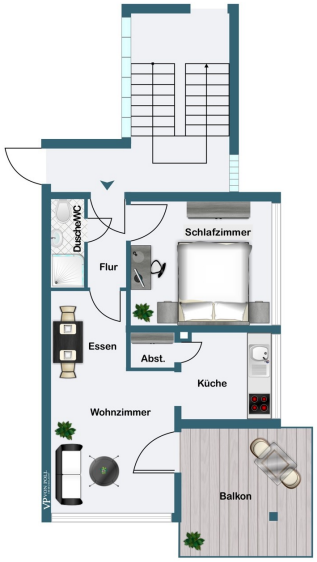

Número de propiedad: 25202014 - 46397 Bocholt

La propiedad

Número de propiedad: 25202014 - 46397 Bocholt

La propiedad

Número de propiedad: 25202014 - 46397 Bocholt

La propiedad

FÜR SIE IN DEN BESTEN LAGEN

VON POLL REAL ESTATE®

Gern informieren wir
Sie persönlich über weitere
Details zur Immobilie.

Vereinbaren Sie einen
Besichtigungstermin:

T.: 0800 - 333 33 09

www.von-poll.com

Número de propiedad: 25202014 - 46397 Bocholt

Planos de planta

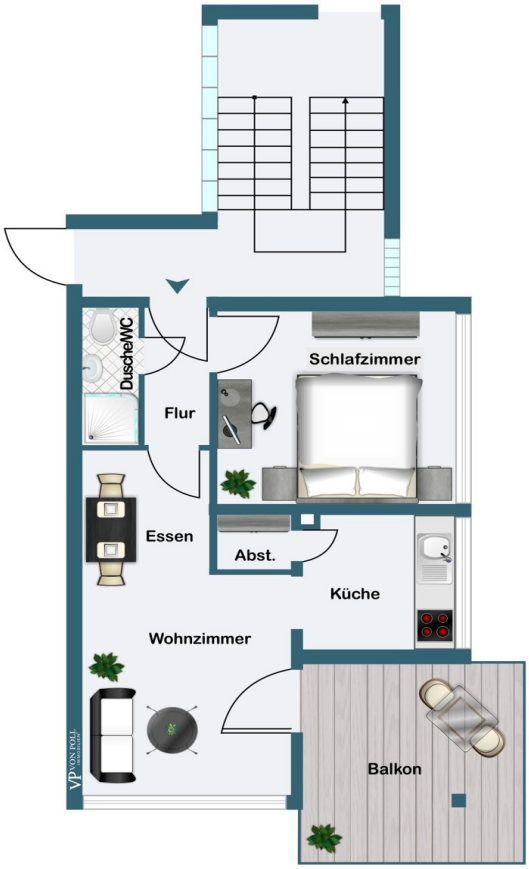

Este plano no está a escala. Los documentos nos fueron entregados por el cliente. Por esta razón, no podemos garantizar la exactitud de la información.

Número de propiedad: 25202014 - 46397 Bocholt

Una primera impresión

Diese ca. 55 m² große Wohnung bietet eine durchdachte Raumaufteilung und wartet darauf, seine neuen Besitzer willkommen zu heißen.

Die im Jahr 1969 errichtete Etagenwohnung befindet sich in einem renovierungsbedürftigen Zustand, wobei die letzte Modernisierung im Jahr 2000 stattfand.

Beschlossen für das Jahr 2025 ist bereits eine Dach- und Fassadensanierungen, um den Standard der Immobilie zu verbessern. Die anteilig anfallenden Kosten sind bereits vom jetzigen Eigentümer bezahlt.

Sie erreichen Ihr neues Zuhause bequem im 2. Obergeschoss eines gepflegten Mehrfamilienhauses durch das helle Treppenhaus. Beim Betreten der Wohnung gelangen Sie zunächst in den Flur, der Sie zu den verschiedenen Räumen führt. Auf der linken Seite erwartet Sie das geräumige Schlafzimmer, welches durch seine große Fensterfront viel Tageslicht bietet.
Das Wohn- und Esszimmer ist das Herzstück der Wohnung und zeichnet sich durch eine freundliche und einladende Atmosphäre aus. Von hier aus haben Sie direkten Zugang zur Küche sowie zu dem Balkon, der über ausreichend Platz für entspannte Stunden im Freien verfügt. Der Balkon weist loggiaähnliche Eigenschaften auf und bietet eine Ausrichtung zum Grünen, von wo aus Sie einen Blick über die umliegenden Nachbarsgärten und Häuser genießen können.
Das innenliegende Badezimmer ist funktional gestaltet und verfügt über eine Dusche, ein Waschbecken sowie eine Toilette. Eine Belüftungsanlage sorgt für ausreichende Luftzirkulation.
Komplettiert wird das Raumangebot durch einen praktischen Abstellraum in der Küche, der zusätzlichen Stauraum bietet.

Zur Wohnung gehört ein eigener Stellplatz, der im Kaufpreis inbegriffen ist, sowie ein Kellerraum im Untergeschoss, welcher weiteren Stauraum gewährleistet. Für gemeinschaftliche Nutzung stehen im Kellergeschoss ein Fahrrad-, Wasch- und Trockenraum zur Verfügung, der den täglichen Bedarf unterstützt.

Aktuell ist die Wohnung vermietet, was sie für Investoren zu einer interessanten Option machen könnte. Die eigene Heizungsanlage sorgt für Komfort und Wärme an kalten Tagen. Die Ausstattung der Wohnung ist einfach und bietet Potenzial für individuelle

Gestaltungsmöglichkeiten und Personalisierungen.

Sollten Sie Interesse an dieser Wohnung haben, freuen wir uns, Ihnen ein detailliertes Exposé mit Bildern zukommen zu lassen und stehen Ihnen gerne für einen individuellen Besichtigungstermin zur Verfügung. Ihr Ansprechpartner freut sich, sämtliche Fragen rund um diese Immobilie zu beantworten und Ihnen bei der Entscheidungsfindung zur Seite zu stehen.

Bitte nehmen Sie Kontakt mit uns auf, wenn Sie weitere Informationen benötigen oder einen Besichtigungswunsch haben. Wir freuen uns, von Ihnen zu hören.

Número de propiedad: 25202014 - 46397 Bocholt

Todo sobre la ubicación

Die Immobilie befindet sich in einer attraktiven Lage, am Rande von Bocholt in der Nähe des Bocholter-Stadtwaldes.

Zur Bocholter Innenstadt sind es nur ca. 8 Minuten mit dem Rad.
In umkreis von ca. 1,5 Kilometer gibt es Bäcker, Lebensmittelgeschäfte, Pizzeria und Schulen.
Apotheken, Banken und alle weiteren Dinge des täglichen Bedarfs sind ebenfalls in wenigen Minuten erreichbar.

Kindergärten und Grundschulen, sind in nur ca. 6 Minuten mit dem Rad zu erreichen. In Bocholt sind die weiterführenden Schulen mit 4 Gymnasien, 2 Realschulen, 2 Hauptschulen und einer Gesamtschule vertreten. Zudem ist Bocholt ein Standort der Westfälischen Hochschule für die Studiengänge Wirtschaft, Elektrotechnik, Maschinenbau und Bionik.

Die Stadt Bocholt an der deutsch-niederländischen Grenze liegt im westlichen Münsterland in Nordrhein-Westfalen. Sie ist mit über 74.000 Einwohnern die größte Stadt des Kreises Borken im Regierungsbezirk Münster.

Número de propiedad: 25202014 - 46397 Bocholt

Otros datos

Es liegt ein Energiebedarfsausweis vor.
Dieser ist gültig bis 16.2.2035.
Endenergiebedarf beträgt 145.20 kwh/(m²*a).
Wesentlicher Energieträger der Heizung ist Gas.
Das Baujahr des Objekts lt. Energieausweis ist 1969.
Die Energieeffizienzklasse ist E.

Número de propiedad: 25202014 - 46397 Bocholt

Contacto con el socio

Para más información, diríjase a su persona de contacto:

Sascha Mermann

Westend 27, 46399 Bocholt
Tel.: +49 2871 - 99 58 98 0
E-Mail: bocholt@von-poll.com

Al aviso legal de von Poll Immobilien GmbH

www.von-poll.com