Oberursel (Taunus) – Oberstedten

VON POLL - OBERURSEL: Gemütliches Stadthaus Oberstedten Kernstadt

CODE DU BIEN: 24002071

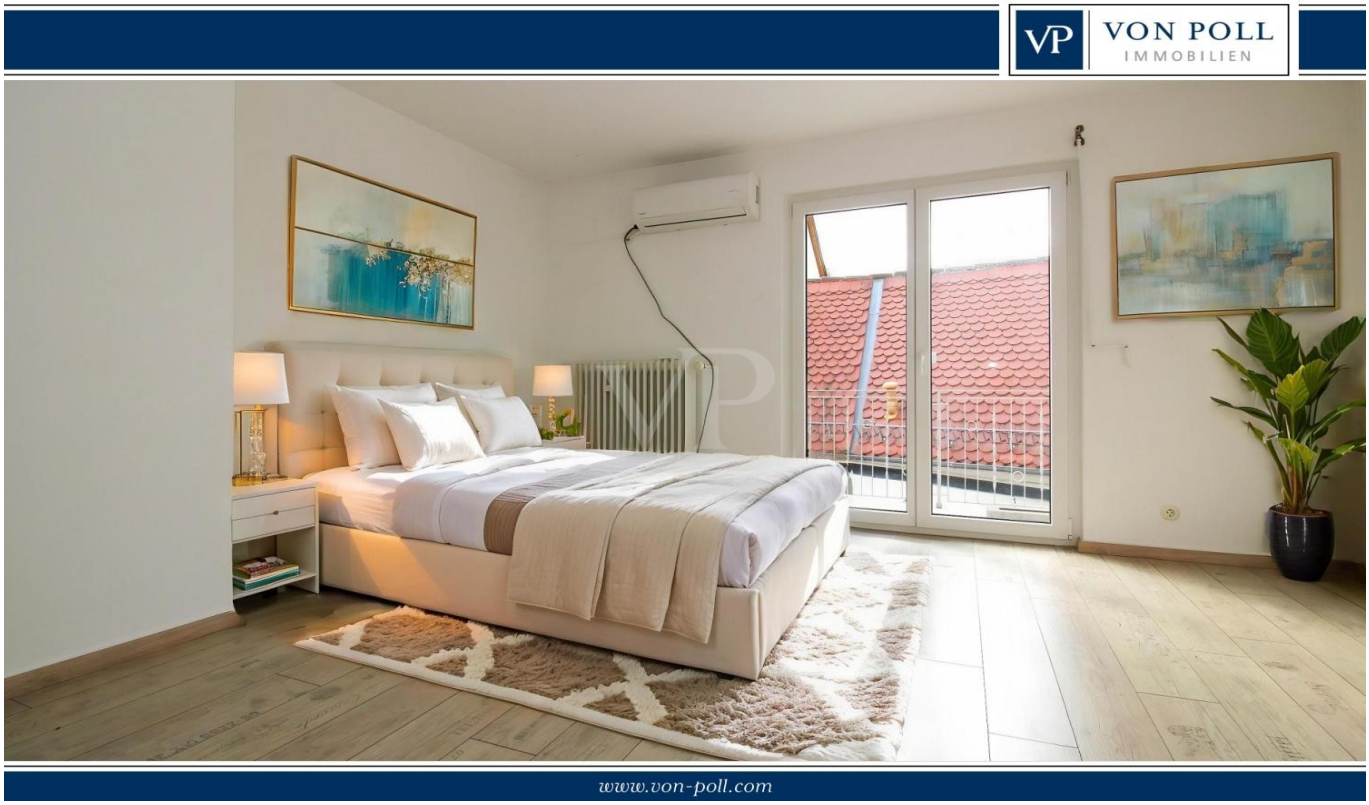

PRIX D'ACHAT: 449.000 EUR • SURFACE HABITABLE: ca. 124 m^2 • PIÈCES: 4 • SUPERFICIE DU TERRAIN: 126 m^2

CODE DU BIEN: 24002071 - 61440 Oberursel (Taunus) – Oberstedten

- En un coup d'œil
- La propriété
- Informations énergétiques
- Une première impression
- Détails des commodités
- Tout sur l'emplacement
- Plus d'informations
- Contact

CODE DU BIEN: 24002071 - 61440 Oberursel (Taunus) – Oberstedten

En un coup d'œil

CODE DU BIEN	24002071
Surface habitable	ca. 124 m²
Type de toiture	à deux versants
Pièces	4
Chambres à coucher	3
Salles de bains	2
Année de construction	1982

Prix d'achat	449.000 EUR
Type de bien	Maison individuelle
Commission pour le locataire	Käuferprovision beträgt 3,57 % (inkl. MwSt.) des beurkundeten Kaufpreises
État de la propriété	Bon état
Technique de construction	massif
Surface de plancher	ca. 50 m²
Aménagement	Bloc-cuisine, Balcon

CODE DU BIEN: 24002071 - 61440 Oberursel (Taunus) – Oberstedten

Informations énergétiques

Chauffage	Gaz
Certification énergétiquew valable jusqu'au	18.04.2027

Certification énergétique	Certificat de performance énergétique
Consommation finale d'énergie	142.00 kWh/m²a
Classement énergétique	E
Année de construction selon le certificat énergétique	1982

CODE DU BIEN: 24002071 - 61440 Oberursel (Taunus) – Oberstedten

La propriété

CODE DU BIEN: 24002071 - 61440 Oberursel (Taunus) – Oberstedten

La propriété

CODE DU BIEN: 24002071 - 61440 Oberursel (Taunus) – Oberstedten

La propriété

CODE DU BIEN: 24002071 - 61440 Oberursel (Taunus) – Oberstedten

La propriété

FÜR SIE IN DEN BESTEN LAGEN

VON POLL IMMOBILIEN®

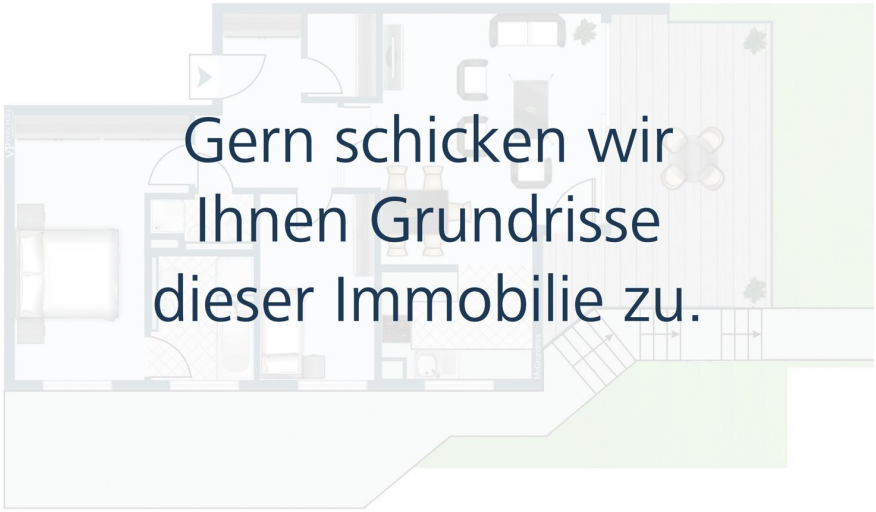

Gern schicken wir Ihnen Grundrisse dieser Immobilie zu.

www.von-poll.com/bad-homburg

FÜR SIE IN DEN BESTEN LAGEN

VON POLL IMMOBILIEN®

Unser Service für Sie als Eigentümer:

Wir bewerten Ihre Immobilie kostenfrei und unverbindlich, entwickeln eine Ihrem Objekt angepasste Verkaufsstrategie und stehen Ihnen bis zu einem erfolgreichen Abschluss zur Seite.

www.von-poll.com/bad-homburg

CODE DU BIEN: 24002071 - 61440 Oberursel (Taunus) – Oberstedten

La propriété

VON POLL IMMOBILIEN

Vertrauen Sie einem ausgezeichneten Immobilienmakler.

Kontaktieren Sie uns, wir freuen uns darauf, Sie persönlich und individuell zu beraten.

T.: 06172 - 680 980 | **T.: 06171 - 88 75 70**

Shop Bad Homburg
Louisenstraße 148c | 61348 Bad Homburg
bad.homburg@von-poll.com

Shop Oberursel
Holzweg 7 | 61440 Oberursel
oberursel@von-poll.com

VON POLL IMMOBILIEN

Unser ausgezeichnetes Team

Erfahren Sie den aktuellen Marktwert Ihrer Immobilie kostenfrei und unverbindlich!

www.von-poll.com/bad-homburg

CODE DU BIEN: 24002071 - 61440 Oberursel (Taunus) – Oberstedten

Une première impression

Dieses charmante Einfamilienhaus besticht durch seine zentrale Lage im Stadtteil Oberstedten und den gepflegten Zustand. Mit einer Wohnfläche von ca. 124 m² und einer Grundstücksfläche von ca. 126 m² bietet die Immobilie ausreichend Raum für eine kleine Familie. Das Haus verfügt über 4 Zimmer, darunter 3 Schlafzimmer und 2 Badezimmer. Das Untergeschoss bietet darüber hinaus ausreichend Fläche zur Aufbewahrung aller Dinge, die man nicht täglich benötigt.

Ein Highlight der Immobilie ist der überdachte Innenhof, der ideal zum Entspannen im Freien geeignet ist. Die neue Heizung sorgt für angenehme Wärme in den kalten Monaten. Das großzügige Wohnzimmer lädt zum Verweilen und Entspannen ein.

Die Raumaufteilung des Hauses ist ansprechend und funktional gestaltet. Ein Balkon/Terrasse bietet Platz für gemütliche Stunden im Freien. Die Lage des Hauses ist zentral und bietet eine gute Anbindung an öffentliche Verkehrsmittel sowie Einkaufsmöglichkeiten und Schulen in der Umgebung.

Insgesamt präsentiert sich die Immobilie in einem gepflegten Zustand und bietet eine ideale Wohnmöglichkeit für eine Familie. Durch die praktische Raumaufteilung, die zentrale Lage und die Ausstattungsmerkmale wie den überdachten Innenhof und das große Wohnzimmer ist das Haus besonders attraktiv für Interessenten, die auf der Suche nach einem charmanten und gemütlichen Zuhause sind.

Für weitere Informationen und eine Besichtigung der Immobilie kontaktieren Sie uns gerne.

CODE DU BIEN: 24002071 - 61440 Oberursel (Taunus) – Oberstedten

Détails des commodités

- überdachter Innenhof
- Heizung erneuert
- zentrale Lage

CODE DU BIEN: 24002071 - 61440 Oberursel (Taunus) – Oberstedten

Tout sur l'emplacement

Oberursel liegt landschaftlich attraktiv und reizvoll am Fuße des Taunus und gehört zweifelsfrei zu den beliebtesten und meist gesuchten Taunusgemeinden. Von hier aus bieten sich viele Möglichkeiten, das Naherholungsgebiet „Taunus“ individuell zu nutzen. Radwanderwege, herrliche Waldlandschaften und romantische Pfade laden zu Erholung und Sport ein. Es gibt reine Luft und wohlschmeckendes, wenig kalkhaltiges Wasser. Die beliebte und renommierte „Internationale Schule“ sowie alle weiteren Schulzweige befinden sich direkt in Oberursel. 2 Kindergärten sind ebenfalls in unmittelbarer Nähe. Einkäufe lassen sich unproblematisch in Oberursel erledigen. Zusammen mit den Stadtteilen Bommersheim, Oberstedten, Stierstadt und Weißkirchen liegt Oberursel nur ca. 16 km von der Rhein-Main-Metropole Frankfurt entfernt.

Oberursel ist sowohl mit der S-Bahnlinie S5 als auch mit der U-Bahnlinie U3 an das Frankfurter Nahverkehrsnetz angebunden. Ein Regionalbus verbindet die Taunusgemeinden. Alle Nahverkehrsstationen sind in wenigen Minuten zu erreichen. Über das wenige Kilometer entfernte Autobahnkreuz Bad Homburg (A5 und A 661) erreichen Sie in ca. 15 Minuten Frankfurt und in kurzer Zeit nahezu jedes Ziel im Rhein-Main-Gebiet. Der Frankfurter Flughafen ist in ca. 30 Minuten zu erreichen.

CODE DU BIEN: 24002071 - 61440 Oberursel (Taunus) – Oberstedten

Plus d'informations

Es liegt ein Energieverbrauchsausweis vor.
Dieser ist gültig bis 18.4.2027.
Endenergieverbrauch beträgt 142.00 kwh/(m²*a).
Wesentlicher Energieträger der Heizung ist Gas.
Das Baujahr des Objekts lt. Energieausweis ist 1982.
Die Energieeffizienzklasse ist E.

GELDWÄSCHE: Als Immobilienmaklerunternehmen ist die von Poll Immobilien GmbH nach § 2 Abs. 1 Nr. 14 und § 11 Abs. 1, 2 Geldwäschegesetz (GwG) dazu verpflichtet, bei der Begründung einer Geschäftsbeziehung die Identität des Vertragspartners festzustellen und zu überprüfen, bzw. sobald ein ernsthaftes Interesse an der Durchführung des Immobilienkaufvertrages besteht. Hierzu ist es erforderlich, dass wir nach § 11 Abs. 4 GwG die relevanten Daten Ihres Personalausweises festhalten (wenn Sie als natürliche Person handeln) – beispielsweise mittels einer Kopie. Bei einer juristischen Person benötigen wir eine Kopie des Handelsregisterauszugs, aus welchem der wirtschaftlich Berechtigte hervorgeht. Das Geldwäschegesetz sieht vor, dass der Makler die Kopien bzw. Unterlagen fünf Jahre aufbewahren muss. Als unser Vertragspartner haben Sie auch eine Mitwirkungspflicht nach § 11 Abs. 6 GwG.

HAFTUNG: Wir weisen darauf hin, dass die von uns weitergegebenen Objektinformationen, Unterlagen, Pläne etc. vom Verkäufer bzw. Vermieter stammen. Eine Haftung für die Richtigkeit oder Vollständigkeit der Angaben übernehmen wir daher nicht. Es obliegt daher unseren Kunden, die darin enthaltenen Objektinformationen und Angaben auf ihre Richtigkeit hin zu überprüfen. Alle Immobilienangebote sind freibleibend und vorbehaltlich Irrtümer, Zwischenverkauf- und Vermietung oder sonstiger Zwischenverwertung.

UNSER SERVICE FÜR SIE ALS EIGENTÜMER:
Planen Sie den Verkauf oder die Vermietung Ihrer Immobilie, so ist es für Sie wichtig, deren Marktwert zu kennen. Lassen Sie kostenfrei und unverbindlich den aktuellen Wert Ihrer Immobilie professionell durch einen unserer Immobilienspezialisten einschätzen. Unser bundesweites und internationales Netzwerk ermöglicht es uns, Verkäufer bzw. Vermieter und Interessenten bestmöglich zusammenzuführen.

CODE DU BIEN: 24002071 - 61440 Oberursel (Taunus) – Oberstedten

Contact

Pour de plus amples informations, veuillez contacter votre personne de contact :

Stefan Koch

Louisenstraße 148c, 61348 Bad Homburg vor der Höhe
Tel.: +49 6172 - 680 980
E-Mail: bad.homburg@von-poll.com

Vers la clause de non-responsabilité de von Poll Immobilien GmbH

www.von-poll.com