Werder – Werder (Havel)

Renovierungsbedürftiges Einfamilienhaus auf der schönen Insel Werder / Havel

VP azonosító: 22310001

VÉTELÁR: 395.000 EUR • HASZNOS LAKÓTÉR: ca. 120 m² • SZOBÁK: 6 • FÖLDTERÜLET: 234 m²

VP azonosító: 22310001 - 14542 Werder – Werder (Havel)

- Áttekintés
- Az ingatlan
- Áttekintés: Energia adatok
- Alaprajzok
- Az elso benyomás
- Részletes felszereltség
- Minden a helyszínrol
- További információ / adatok
- Kapcsolattartó

VP azonosító: 22310001 - 14542 Werder – Werder (Havel)

Áttekintés

VP azonosító	22310001
Hasznos lakótér	ca. 120 m²
Teto formája	Nyeregteto
Szobák	6
Hálószobák	1
FÜRDOSZOBÁK	1
ÉPÍTÉS ÉVE	1900
PARKOLÁSI LEHETOSÉGEK	1 x Felszíni parkolóhely

Vételár	395.000 EUR
Ház	Családi ház
Jutalék	Käuferprovision beträgt 3,57 % (inkl. MwSt.) des beurkundeten Kaufpreises
Modernizálás / Felújítás	1998
Kivitelezési módszer	Szilárd
Felszereltség	Vendég WC, Kert / közös használat

VP azonosító: 22310001 - 14542 Werder – Werder (Havel)

Áttekintés: Energia adatok

Futési rendszer	Központifutés
Energiaforrás	Gáz
Energia tanúsítvány érvényességének lejárata	08.04.2032
Energiaforrás	Gáz

Energiatanúsítvány	Energia tanusítvány
Végso energiafogyasztás	169.90 kWh/m²a
Energiahatékonysági besorolás / Energetikai tanúsítvány	F
Építési év az energiatanúsítvány szerint	1998

VP azonosító: 22310001 - 14542 Werder – Werder (Havel)

Az ingatlan

VP azonosító: 22310001 - 14542 Werder – Werder (Havel)

Az ingatlan

VP azonosító: 22310001 - 14542 Werder – Werder (Havel)

Az ingatlan

VP azonosító: 22310001 - 14542 Werder – Werder (Havel)

Az ingatlan

VP azonosító: 22310001 - 14542 Werder – Werder (Havel)

Az ingatlan

VP azonosító: 22310001 - 14542 Werder – Werder (Havel)

Alaprajzok

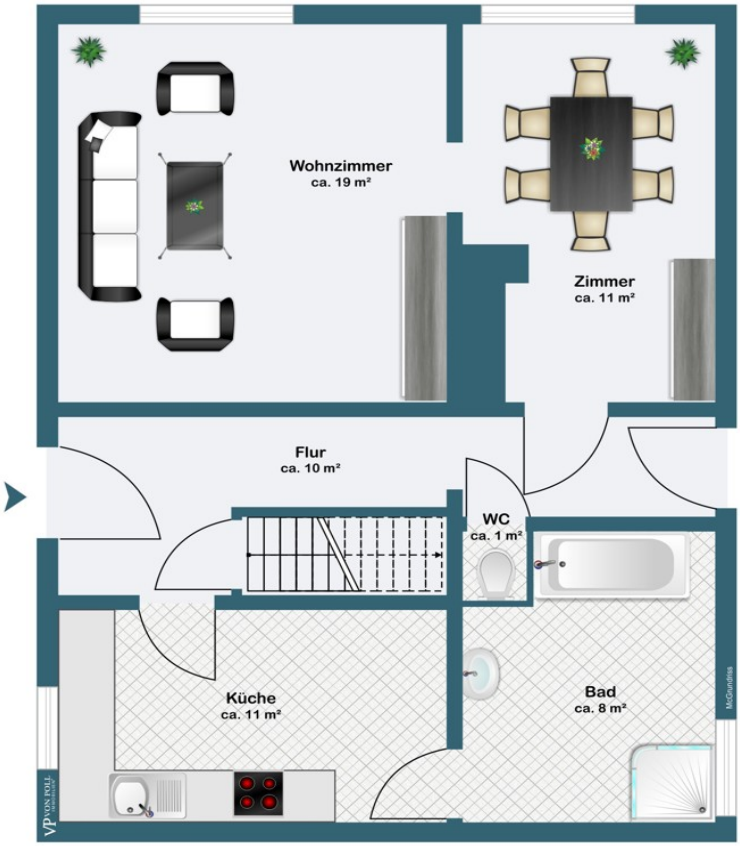

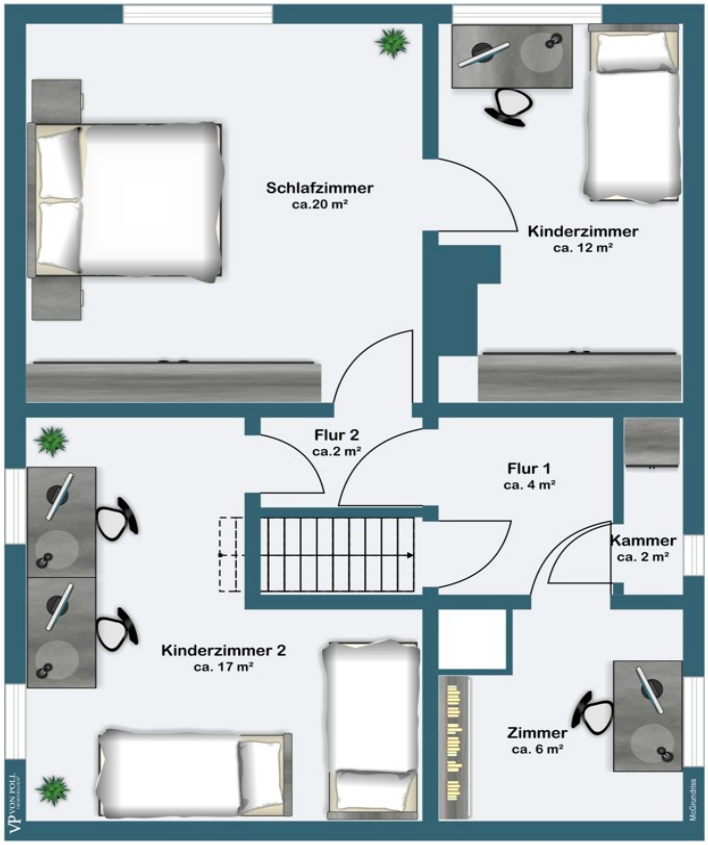

Ez az alaprajz nem méretarányos. A dokumentumokat a megbízó adta át a részünkre. Az adatok helyességéért nem vállalunk felelosséget.

VP azonosító: 22310001 - 14542 Werder – Werder (Havel)

Az elso benyomás

Zum Verkauf steht ein renovierungsbedürftiges Einfamilienhaus aus dem Jahr 1900 mit einer Wohnfläche von ca. 120 m² auf einer Grundstücksfläche von ca. 234 m². Das Haus befindet sich in einer ruhigen Insellage und bietet potenziellen Käufern viel Raum für individuelle Gestaltung.

Es wurde sogar schon einmal als Zweifamilienhaus genutzt.

Die Immobilie verfügt über insgesamt 6 Zimmer die sich über zwei Etagen verteilen.Im Erdgeschoß befindet sich ein kleines Zimmer was man durchaus als Esszimmer nutzen kann.Allerdings befindet sich hier die Klappe zum Teilkeller.Von diesem Raum gelangt man in das Wohnzimmer wobei die Möglichkeit besteht mit wenig Aufwand einen Durchgang zurm Flur wieder herzustellen.
Weiterhin befindet sich im Erdgeschoß der Raum für die Küche, von dort aus ist auch das Familienbad zu erreichen.
Über eine Holztreppe kommt man zum Obergeschoß in dem sich 4 weitere Zimmer befinden.Zusätzlich gibt es eine Toilette .
Der Spitzboden ist über eine Klapptreppe erreichbar.
Die Ausstattungsqualität ist einfach, bietet jedoch großes Potenzial für eine Modernisierung nach den Wünschen des neuen Eigentümers. Das Haus verfügt über eine Zentralheizung aus dem Jahr 1993. Die Elektrik wurde teilweise im Jahr 1998 erneuert, ebenso wurden teilweise die Fenster aus Holz 1998 erneuert.
Insgesamt benötigt diese Immobilie aber eine grundlegende Sanierung .

Besonders hervorzuheben ist der kleine aber schön angelegte Garten, der ideal ist für entspannte Stunden im Freien und genügend Platz für individuelle Gestaltungsmöglichkeiten bietet. Zudem ist ein Geräteschuppen vorhanden, der zusätzlichen Stauraum für Gartengeräte bietet.

Die Lage des Hauses ist zentral und doch ruhig.

Insgesamt bietet diese Immobilie eine großartige Gelegenheit für Käufer, die ein Haus nach ihren eigenen Vorstellungen gestalten möchten. Die Lage, der schöne Garten und das Potenzial für Renovierungen machen dieses Einfamilienhaus zu einem interessanten Angebot auf dem Immobilienmarkt. Vereinbaren Sie noch heute einen Besichtigungstermin und lassen Sie sich von den Möglichkeiten dieses Hauses inspirieren.

VP azonosító: 22310001 - 14542 Werder – Werder (Havel)

Részletes felszereltség

- einfache Ausstattung
- schön angelegter Garten
-Geäteschuppen
- zentrale Insellage

VP azonosító: 22310001 - 14542 Werder – Werder (Havel)

Minden a helyszínrol

Ein Spaziergang in Werder, in welche Richtung Sie auch gehen, führt Sie immer ans Wasser. Die Ortsbezeichnung Werder bedeutet "vom Wasser umflossenes Land", was insbesondere für die Altstadtinsel mitten in der Havel zutrifft. Schöne Ausblicke bieten sich von den eiszeitlich geformten Hügeln im Stadtgebiet auf das Umland mit Seen und Wäldern, das auch durch sein sonnen reiches mildes Klima verwöhnt. Obst- und Weinbau, die vielen Gewässer und die sehr reizvolle und abwechslungsreiche Umgebung machen die Stadt zu einem touristischen Anziehungspunkt. Als staatlich anerkannter Erholungsort ist Werder überregional durch das jährliche Baumblütenfest im Mai bekannt, das zu den größten Volksfesten in Deutschland zählt. Werder (Havel) zählt mit seinen umliegenden Ortsteilen ca. 23.000 Einwohner. Die Stadt ist mit einer Vielzahl von Einzelhändlern und großen Einkaufszentren infrastrukturell gut aufgestellt. Neben Schulen und Gymnasien bietet die Stadt viele Freizeitmöglichkeiten für jedermann.

VP azonosító: 22310001 - 14542 Werder – Werder (Havel)

További információ / adatok

Es liegt ein Energieverbrauchsausweis vor.
Dieser ist gültig bis 8.4.2032.
Endenergieverbrauch beträgt 169.90 kwh/(m²*a).
Wesentlicher Energieträger der Heizung ist Gas.
Das Baujahr des Objekts lt. Energieausweis ist 1998.
Die Energieeffizienzklasse ist F.

Unser Service für Sie als Eigentümer: Wir bewerten gern kostenfrei Ihre Immobilie entsprechend dem aktuellen Marktwert, entwickeln eine Ihrem Objekt angepasste Verkaufsstrategie und stehen Ihnen bis zum erfolgreichen Verkauf zur Verfügung. VON POLL IMMOBILIEN steht als Maklerunternehmen mit seinen Mitarbeitern und Kollegen für die Werte Seriosität, Zuverlässigkeit und Diskretion. Unser bundesweites und internationales Netzwerk ermöglicht es uns, Verkäufer bzw. Vermieter und Interessenten bestmöglich zusammenzuführen. Wir können Ihnen bereits in den ersten Gesprächen mitteilen, wie viele vorgemerkte Suchinteressenten wir haben. Kommen Sie einfach bei uns vorbei, rufen Sie uns an oder senden Sie uns eine E-Mail – wir freuen uns, Sie kennen zu lernen.

Wir weisen darauf hin, dass die von uns weitergegebenen Objektinformationen, Unterlagen, Pläne etc. vom Veräußerer bzw. Vermieter stammen. Eine Haftung für die Richtigkeit oder Vollständigkeit der Angaben übernehmen wir daher nicht. Es obliegt daher unseren Kunden, die darin enthaltenen Objektinformationen und Angaben auf ihre Richtigkeit hin zu überprüfen.

Wir bitten Sie um Verständnis, dass wir die vollständigen Angaben zur Immobilie nur übermitteln können, wenn uns alle Kontaktdaten des Interessenten (Wohnanschrift, Telefon, …) vorliegen.

VP azonosító: 22310001 - 14542 Werder – Werder (Havel)

Kapcsolattartó

További információért forduljon a kapcsolattartójához:

Andreas Güthling

Friedrich-Ebert-Straße 54, 14469 Potsdam
Tel.: +49 331 - 88 71 811 0
E-Mail: potsdam@von-poll.com

A von Poll Immobilien GmbH felelosségkizárásához

www.von-poll.com