Stade / Hohenwedel – Stade

Reserviert! Komfortables Wohnen im Neubau

VP azonosító: 25240004

VÉTELÁR: 519.000 EUR • HASZNOS LAKÓTÉR: ca. 132 m^2 • SZOBÁK: 4 • FÖLDTERÜLET: 507 m^2

VP azonosító: 25240004 - 21682 Stade / Hohenwedel – Stade

- Áttekintés
- Az ingatlan
- Áttekintés: Energia adatok
- Alaprajzok
- Az elso benyomás
- Részletes felszereltség
- Minden a helyszínrol
- További információ / adatok
- Kapcsolattartó

VP azonosító: 25240004 - 21682 Stade / Hohenwedel – Stade

Áttekintés

VP azonosító	25240004
Hasznos lakótér	ca. 132 m²
Teto formája	Nyeregteto
AZ INGATLAN ELÉRHETO	20.08.2025
Szobák	4
Hálószobák	3
FÜRDOSZOBÁK	2
ÉPÍTÉS ÉVE	2024
PARKOLÁSI LEHETOSÉGEK	2 x Felszíni parkolóhely

Vételár	519.000 EUR
Ház	Családi ház
AZ INGATLAN ÁLLAPOTA	Birtokbavétel
Kivitelezési módszer	Szilárd
Felszereltség	Terasz, Vendég WC, Kert / közös használat

VP azonosító: 25240004 - 21682 Stade / Hohenwedel – Stade

Áttekintés: Energia adatok

Futési rendszer	Padlófutés
Energiaforrás	Hoszivattyú
Energia tanúsítvány érvényességének lejárata	28.08.2032
Energiaforrás	Hoszivattyú

Energiatanúsítvány	Energetikai tanúsítvány
Teljes energiaigény	26.40 kWh/m²a
Energiahatékonysági besorolás / Energetikai tanúsítvány	A+
Építési év az energiatanúsítvány szerint	2022

VP azonosító: 25240004 - 21682 Stade / Hohenwedel – Stade

Az ingatlan

VP azonosító: 25240004 - 21682 Stade / Hohenwedel – Stade

Az ingatlan

VP azonosító: 25240004 - 21682 Stade / Hohenwedel – Stade

Az ingatlan

VP azonosító: 25240004 - 21682 Stade / Hohenwedel – Stade

Az ingatlan

VP azonosító: 25240004 - 21682 Stade / Hohenwedel – Stade

Az ingatlan

VP azonosító: 25240004 - 21682 Stade / Hohenwedel – Stade

Az ingatlan

VP azonosító: 25240004 - 21682 Stade / Hohenwedel – Stade

Az ingatlan

VP azonosító: 25240004 - 21682 Stade / Hohenwedel – Stade

Az ingatlan

VP azonosító: 25240004 - 21682 Stade / Hohenwedel – Stade

Az ingatlan

VP azonosító: 25240004 - 21682 Stade / Hohenwedel – Stade

Az ingatlan

VP azonosító: 25240004 - 21682 Stade / Hohenwedel – Stade

Az ingatlan

VP azonosító: 25240004 - 21682 Stade / Hohenwedel – Stade

Az ingatlan

VP azonosító: 25240004 - 21682 Stade / Hohenwedel – Stade

Alaprajzok

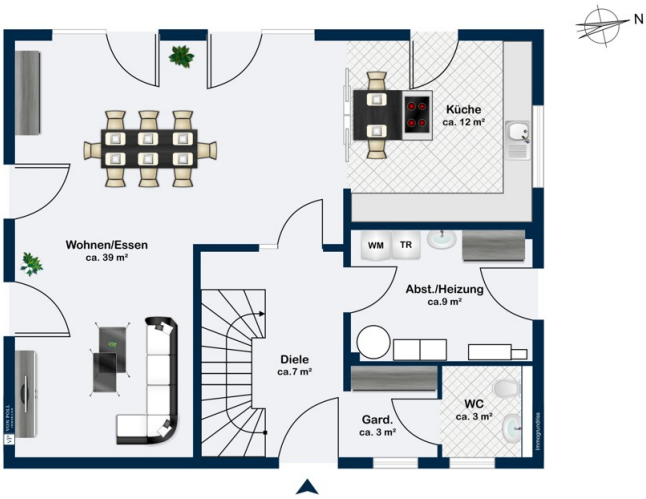

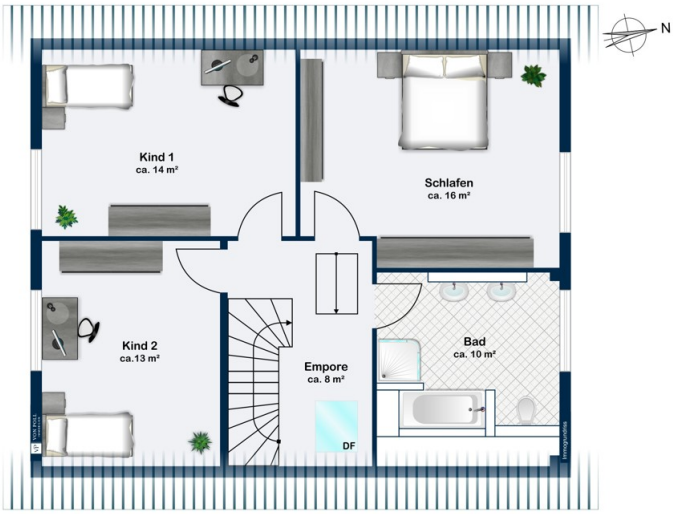

Ez az alaprajz nem méretarányos. A dokumentumokat a megbízó adta át a részünkre. Az adatok helyességéért nem vállalunk felelosséget.

VP azonosító: 25240004 - 21682 Stade / Hohenwedel – Stade

Az elso benyomás

Ihr neues Zuhause ganz ohne Baustress!
Nach dem Download des Exposés erhalten Sie von uns einen Link zur 360-Grad-Besichtigung, damit Sie sich einen ersten Eindruck des Hauses verschaffen können.

So etwas ist auch in diesen Zeiten noch möglich: Wir bieten Ihnen hier die Möglichkeit zum
Erwerb Ihres Neubaus in fantastischer Lage in Stade.

Hier trifft hervorragende Bauqualität auf repräsentative Ausstattung.

Der Bau ist abgeschlossen, Sie haben aber hier noch die Möglichkeit Ihren individuellen Küchenwunsch umzusetzen.

Durch die Eingangstür Ihres neuen Zuhauses hindurch, finden Sie sich auf dem Flur Ihrer Immobilie wieder. Hier können Sie ganz bequem Ihre Gäste in Empfang nehmen. Es ist ausreichend Platz vorhanden und die Garderobe liegt gleich zu Ihrer Rechten. Hier gelangen Sie auch in das Gäste-WC mit Fenster. Den Flur gerade aus durch befindet sich das Herzstück der Immobilie. Der offen und geräumige Wohn- und Essbereich. Durch die Bodentiefen Fenster und die Süd-West-Ausrichtung können Sie das helle Tageslicht in vollen Zügen genießen. Angrenzend an den Essbereich können Sie Ihren Kochkünsten freien Lauf lassen.
Die Besonderheit hier ist die Möglichkeit die Küche als einen geschlossenen Raum errichten zu lassen, oder Sie fließend in den Essbereich übergehen zu lassen, indem sie offen gestaltet wird. Die Entscheidung liegt ganz bei Ihnen.

Über eine Massivholztreppe gelangen Sie in den oberen Bereich der Immobilie.
Hier gibt es Platz für ein Schlafzimmer, sowie zwei weitere Zimmer, die sich ideal als Kinderzimmer, Büro, Ankleidezimmer oder Hobbyraum nutzen lassen.
Das Badezimmer lässt keine Wünsche offen. Ein großer Waschtisch mit zwei Waschbecken findet hier seinen Platz, sowie eine Dusche und eine Badewanne, die zum Entspannen einlädt.
Ein geräumiger Hauswirtschaftsraum mit Anschluss für die Waschmaschine und den Trockner, sowie Platz für Lagermöglichkeiten und eine weitere Haustür runden diesen herrlichen Neubau ab.

Haben wir Ihr Interesse geweckt?

Für nähere Informationen melden Sie sich gerne bei uns im Büro: 04161 - 70 49 48 0.
Wir freuen uns auf Sie!

VP azonosító: 25240004 - 21682 Stade / Hohenwedel – Stade

Részletes felszereltség

- Fußbodenheizung
- System zur kontrollierten Unterstützung der Wohnraumlüftung mit Wärmerückgewinnung
- Handtuchheizung im Badezimmer
- Badezimmer mit Dusche und Badewanne
- Bodentiefe Fenster
- Bodenbeläge hochwertige Fliesen und Vinylparkett
- Luft- / Wasser-Wärmepumpe
- Glasfaser in der Straße
- Elektrische Außenjalousien
- Terrasse
- Gäste-WC
- Offener Wohn-/Ess-/Küchenbereich

VP azonosító: 25240004 - 21682 Stade / Hohenwedel – Stade

Minden a helyszínrol

Am Rande des Alten Landes gelegen und mit etwa 50.000 Einwohnern zählt die Hansestadt Stade, die auch Kreisstadt des gleichnamigen Landkreises ist, zur Metropolregion Hamburg. Die geografische Lage der Stadt, eine gut ausgebaute Infrastruktur sowie viele historische und kulturelle Sehenswürdigkeiten machen Stade zu einem begehrten Anlaufpunkt für Menschen und Unternehmen.

Die Immobilie befindet sich in einer bevorzugten Wohngegend von Stade. Grundschule und Kindertagesstätte sind fußläufig zu erreichen. Apotheken, Ärzte und Einkaufsmöglichkeiten jeglicher Art sowie weiterführende Schulen sind mit dem Auto als auch mit öffentlichen Verkehrsmitteln binnen weniger Minuten erreichbar.

Durch das gut ausgebaute Verkehrsnetz ist man innerhalb von einer Stunde in Bremen, Bremerhaven, Cuxhaven und Hamburg.

VP azonosító: 25240004 - 21682 Stade / Hohenwedel – Stade

További információ / adatok

Es liegt ein Energiebedarfsausweis vor.
Dieser ist gültig bis 28.8.2032.
Endenergiebedarf beträgt 26.40 kwh/(m²*a).
Wesentlicher Energieträger der Heizung ist Luft/wasser Wärmepumpe.
Das Baujahr des Objekts lt. Energieausweis ist 2022.
Die Energieeffizienzklasse ist A+.

GELDWÄSCHE: Als Immobilienmaklerunternehmen ist die von Poll Immobilien GmbH nach § 2 Abs. 1 Nr. 14 und § 11 Abs. 1, 2 Geldwäschegesetz (GwG) dazu verpflichtet, bei der Begründung einer Geschäftsbeziehung die Identität des Vertragspartners festzustellen und zu überprüfen, bzw. sobald ein ernsthaftes Interesse an der Durchführung des Immobilienkaufvertrages besteht. Hierzu ist es erforderlich, dass wir nach § 11 Abs. 4 GwG die relevanten Daten Ihres Personalausweises festhalten (wenn Sie als natürliche Person handeln) – beispielsweise mittels einer Kopie. Bei einer juristischen Person benötigen wir eine Kopie des Handelsregisterauszugs, aus welchem der wirtschaftlich Berechtigte hervorgeht. Das Geldwäschegesetz sieht vor, dass der Makler die Kopien bzw. Unterlagen fünf Jahre aufbewahren muss. Als unser Vertragspartner haben Sie auch eine Mitwirkungspflicht nach § 11 Abs. 6 GwG.

HAFTUNG: Wir weisen darauf hin, dass die von uns weitergegebenen Objektinformationen, Unterlagen, Pläne etc. vom Verkäufer bzw. Vermieter stammen. Eine Haftung für die Richtigkeit oder Vollständigkeit der Angaben übernehmen wir daher nicht. Es obliegt daher unseren Kunden, die darin enthaltenen Objektinformationen und Angaben auf ihre Richtigkeit hin zu überprüfen. Alle Immobilienangebote sind freibleibend und vorbehaltlich Irrtümer, Zwischenverkauf- und Vermietung oder sonstiger Zwischenverwertung.

UNSER SERVICE FÜR SIE ALS EIGENTÜMER:
Planen Sie den Verkauf oder die Vermietung Ihrer Immobilie, so ist es für Sie wichtig, deren Marktwert zu kennen. Lassen Sie kostenfrei und unverbindlich den aktuellen Wert Ihrer Immobilie professionell durch einen unserer Immobilienspezialisten einschätzen. Unser bundesweites und internationales Netzwerk ermöglicht es uns, Verkäufer bzw. Vermieter und Interessenten bestmöglich zusammenzuführen.

VP azonosító: 25240004 - 21682 Stade / Hohenwedel – Stade

Kapcsolattartó

További információért forduljon a kapcsolattartójához:

Volker Dallmann & Sandy Dallmann

Kehdinger Straße 13, 21682 Stade
Tel.: +49 4141 - 93 89 21 0
E-Mail: stade@von-poll.com

A von Poll Immobilien GmbH felelosségkizárásához

www.von-poll.com