Flörsbachtal / Kempfenbrunn – Kempfenbrunn

HANDWERKERHAUS IN RUHIGER LAGE

CODICE OGGETTO: 24297011

PREZZO D'ACQUISTO: 249.000 EUR • **SUPERFICIE NETTA:** ca. 147,47 m^2 • **VANI:** 6 • **SUPERFICIE DEL TERRENO:** 1.022 m^2

CODICE OGGETTO: 24297011 - 63639 Flörsbachtal / Kempfenbrunn – Kempfenbrunn

- A colpo d'occhio
- La proprietà
- Dati energetici
- Planimetrie
- Una prima impressione
- Dettagli dei servizi
- Tutto sulla posizione
- Ulteriori informazioni
- Partner di contatto

CODICE OGGETTO: 24297011 - 63639 Flörsbachtal / Kempfenbrunn – Kempfenbrunn

A colpo d'occhio

CODICE OGGETTO	24297011
Superficie netta	ca. 147,47 m²
Vani	6
Camere da letto	4
Bagni	2
Anno di costruzione	1971
Garage/Posto auto	3 x superficie libera, 3 x Garage

Prezzo d'acquisto	249.000 EUR
Casa	Casa unifamiliare
Compenso di mediazione	Käuferprovision beträgt 3,57 % (inkl. MwSt.) des beurkundeten Kaufpreises
Modernizzazione / Riqualificazione	2008
Stato dell'immobile	Necessita ristrutturazione
Tipologia costruttiva	massiccio
Caratteristiche	Terrazza, Caminetto, Cucina componibile, Balcone

CODICE OGGETTO: 24297011 - 63639 Flörsbachtal / Kempfenbrunn – Kempfenbrunn

Dati energetici

Tipologia di riscaldamento	centralizzato
Riscaldamento	Olio
CERTIFICAZIONE ENERGETICA VALIDO FINO A	15.08.2034
Fonte di alimentazione	Combustibile liquido

Certificazione energetica	Diagnosi energetica
Consumo energetico	283.10 kWh/m²a
Classe di efficienza energetica	H
Anno di costruzione secondo il certificato energetico	1971

CODICE OGGETTO: 24297011 - 63639 Flörsbachtal / Kempfenbrunn – Kempfenbrunn

La proprietà

CODICE OGGETTO: 24297011 - 63639 Flörsbachtal / Kempfenbrunn – Kempfenbrunn

La proprietà

CODICE OGGETTO: 24297011 - 63639 Flörsbachtal / Kempfenbrunn – Kempfenbrunn

La proprietà

FÜR SIE IN DEN BESTEN LAGEN

VON POLL IMMOBILIEN

Team Geschäftsstellen Bad Orb und Büdingen

Hier sind wir für Sie tätig

Oberer Main-Kinzig-Kreis
VON POLL IMMOBILIEN Shop
Würzburger Str. 1, 63619 Bad Orb
T.: 06052 60 598 0

www.von-poll.com/bad-orb
bad.orb@von-poll.com

Östlicher Wetteraukreis
VON POLL IMMOBILIEN Shop
Vorstadt 2, 63654 Büdingen
T.: 06042 97 9955 0

www.von-poll.com/buedingen
buedingen@von-poll.com

www.von-poll.com

VON POLL IMMOBILIEN®

Beste Immobilienshops 2022
5 von 5 Sternen
Test 2022
Im Test 350 Immobilienshops in Europa
VON POLL IMMOBILIEN BAD ORB

Die VON POLL Immobilien GmbH unterstützt:

NCL-Stiftung
Für eine Zukunft ohne Kinderdemenz

Stiftung KinderHerz
Mit dem Herzen handeln!

Beste Immobilienshops 2022
5 von 5 Sternen
Test 2022
Im Test 350 Immobilienshops in Europa
VON POLL IMMOBILIEN BÜDINGEN (BAD ORB)

CODICE OGGETTO: 24297011 - 63639 Flörsbachtal / Kempfenbrunn – Kempfenbrunn

La proprietà

FÜR SIE IN DEN BESTEN LAGEN

VON POLL IMMOBILIEN

Gern informieren wir
Sie persönlich über weitere
Details zur Immobilie.

Vereinbaren Sie einen
Besichtigungstermin:

T.: 06052 - 60 598 0

www.von-poll.com

CODICE OGGETTO: 24297011 - 63639 Flörsbachtal / Kempfenbrunn – Kempfenbrunn

Planimetrie

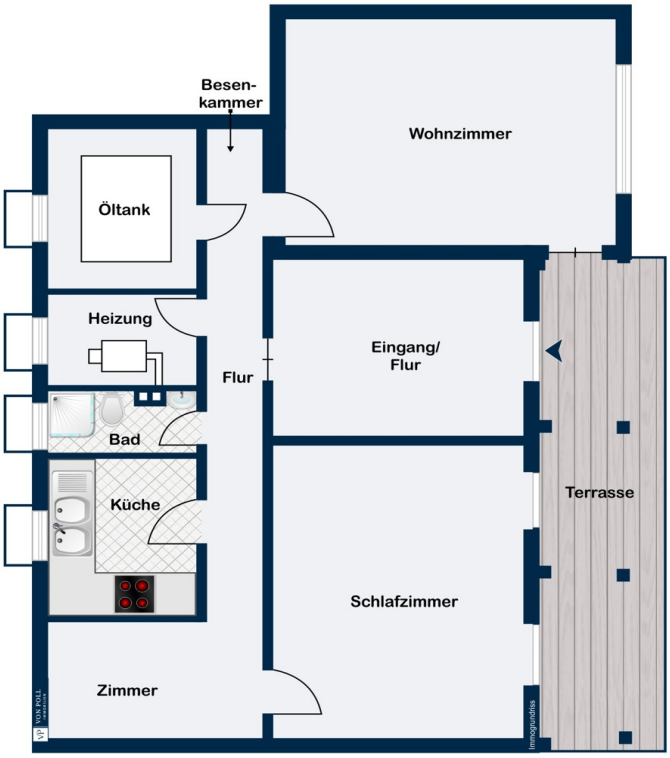

Untergeschoss

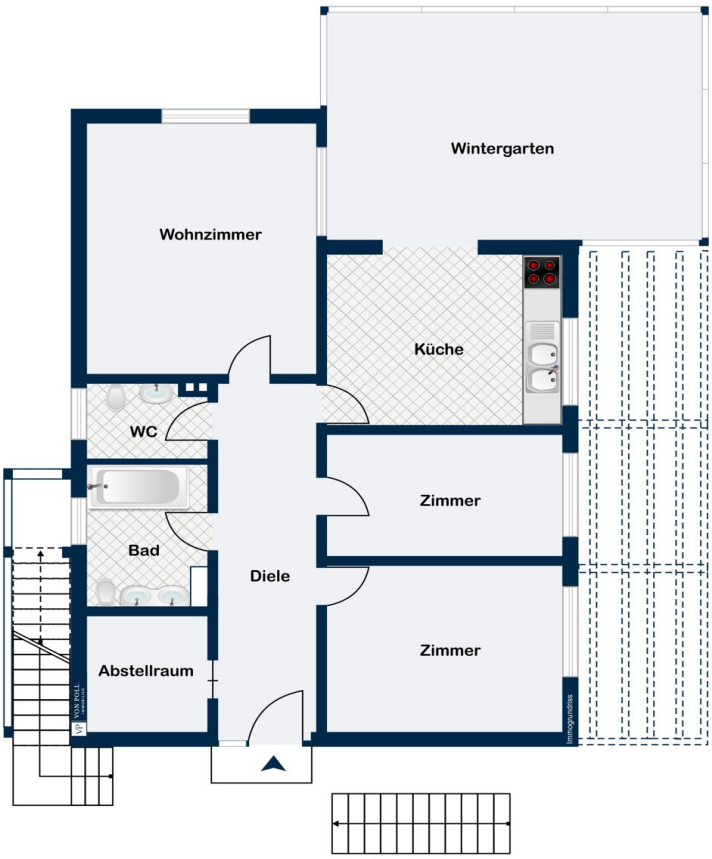

Erdgeschoss

Questa pianta non è in scala. I documenti ci sono stati dati dal cliente. Per questo motivo, non possiamo garantire la precisione delle informazioni.

CODICE OGGETTO: 24297011 - 63639 Flörsbachtal / Kempfenbrunn – Kempfenbrunn

Una prima impressione

Das renovierungsbedürftige Einfamilienhaus befindet sich auf einem ca. 1022 m² großen Grundstück und wurde im Jahr 1971 in Massivbauweise errichtet. Das Haus verfügt über zwei abgeschlossene Wohneinheiten, die sowohl gemeinsam als auch mit zwei Parteien genutzt werden können. Die doppelt verglasten Thermo- Holzfenster aus dem Jahr 1990 sorgen für eine gute Isolierung, während teilweise einfachverglaste Holzfenster und Glasbausteine für Tageslichteinfall sorgen.

Insgesamt verfügt das Haus über 6 Zimmer, davon 4 Schlafzimmer und 2 Badezimmer. Die Bodenbeläge variieren zwischen Laminat, Fliesen, Teppich, Vinyl und Kork. Die Öl-Heizung von Buderus aus dem Jahr 1998 sorgt für wohlige Wärme im gesamten Haus. Ein Kamin im Erdgeschoss im Wohnbereich bietet zusätzliche Gemütlichkeit. Dieser sollte zunächst abgenommen werden. Eine Terrasse, mit Blick auf den Gartenteich, lädt zu gemütlichen Stunden im Freien ein, während ein Balkon einen schönen Ausblick über das Flörsbachtal bietet.

Mit den drei Garagen haben Sie ausreichend Platz für Fahrzeuge und zusätzlichen Stauraum. Zur Immobilie gehört außerdem eine großzügige Hoffläche mit genügend Stellplätzen.

Der Zustand der Immobilie ist nicht auf aktuellem Stand, daher sind Sanierungs- und Renovierungsarbeiten notwendig, um das Haus in neuem Glanz erstrahlen zu lassen.

Insgesamt bietet dieses Einfamilienhaus mit großem Grundstück viel Potenzial für kreative Gestaltungsmöglichkeiten und lädt dazu ein, Ihren eigenen persönlichen Wohntraum zu verwirklichen.

Vereinbaren Sie noch heute einen Besichtigungstermin und lassen Sie sich von den Möglichkeiten dieser Immobilie überzeugen.

CODICE OGGETTO: 24297011 - 63639 Flörsbachtal / Kempfenbrunn – Kempfenbrunn

Dettagli dei servizi

EINFAMILIENHAUS, Baujahr 1971, Massivbauweise
- zwei abgeschlossene Wohneinheiten
- doppelt verglaste Holzfenster aus 1990
- teilweise einfachverglaste Holzfenster
- Glasbausteine
- manuelle Rollläden an allen Fenstern
- Bodenbeläge: Laminat, Fliesen, Teppich, Vinyl, Kork
- Öl- Heizung, Buderus, aus 1998
- Kamin
- Balkon
- Terrasse
- Gartenteich
- großzügiges Grundstück mit Wirtschaftsgebäude und Gartenhaus
- drei Garagen

CODICE OGGETTO: 24297011 - 63639 Flörsbachtal / Kempfenbrunn – Kempfenbrunn

Tutto sulla posizione

Flörsbachtal

Die Gemeinde Flörsbachtal befindet sich im Südosten des Main-Kinzig-Kreises und umfasst vier Orte, Lohrhaupten, Kempfenbrunn, Flörsbach und Mosbach.

Flörsbachtal liegt mitten im Spessart in dem die Bundesstraße 276 verläuft. In südlicher Richtung gelangt man nach Lohr am Main und in nördlicher Richtung über Biebergemünd erreicht man die Autobahnauffahrt A66 die Fulda und Frankfurt verbindet. Unter anderem stellt die A66 eine Anbindung an die A7 die wichtigste Verkehrsverbindung des Rhein-Main-Gebiets die Ost- und Nordosthessen sowie Thüringen verbindet.

Die kleine Gemeinde bietet viele Freizeitaktivitäten in der Natur und ist bekannt als das Wanderparadies des Spessarts. Durch das große Wandernetzt ist für jeden Geschmack etwas dabei, egal ob Pilz- oder Kräutersammler oder einfach nur Wildbeobachter. Für Wasserratten gibt es ein beheiztes Quellbad mit großer Wasserrutscher. Flörsbachtal bietet eine abwechslungsreiche Gastronomie die vom Schlemmerlokal bis hin zur bürgerlichen Küche reicht. Unteranderem gibt es vor Ort verschiedene Übernachtungsmöglichkeiten, ein Lebensmittelgeschäft für den täglichen Bedarf, zwei Kindergärten und eine Grundschule. Eine Grund- und Mittelschule befindet sich in unmittelbarer Nähe in Frammersbach.

CODICE OGGETTO: 24297011 - 63639 Flörsbachtal / Kempfenbrunn – Kempfenbrunn

Ulteriori informazioni

Es liegt ein Energiebedarfsausweis vor.
Dieser ist gültig bis 15.8.2034.
Endenergiebedarf beträgt 283.10 kwh/(m²*a).
Wesentlicher Energieträger der Heizung ist Öl.
Das Baujahr des Objekts lt. Energieausweis ist 1971.
Die Energieeffizienzklasse ist H.

GELDWÄSCHE: Als Immobilienmaklerunternehmen ist die von Poll Immobilien GmbH nach § 2 Abs. 1 Nr. 14 und § 11 Abs. 1, 2 Geldwäschegesetz (GwG) dazu verpflichtet, bei der Begründung einer Geschäftsbeziehung die Identität des Vertragspartners festzustellen und zu überprüfen, bzw. sobald ein ernsthaftes Interesse an der Durchführung des Immobilienkaufvertrages besteht. Hierzu ist es erforderlich, dass wir nach § 11 Abs. 4 GwG die relevanten Daten Ihres Personalausweises festhalten (wenn Sie als natürliche Person handeln) – beispielsweise mittels einer Kopie. Bei einer juristischen Person benötigen wir eine Kopie des Handelsregisterauszugs, aus welchem der wirtschaftlich Berechtigte hervorgeht. Das Geldwäschegesetz sieht vor, dass der Makler die Kopien bzw. Unterlagen fünf Jahre aufbewahren muss. Als unser Vertragspartner haben Sie auch eine Mitwirkungspflicht nach § 11 Abs. 6 GwG.

HAFTUNG: Wir weisen darauf hin, dass die von uns weitergegebenen Objektinformationen, Unterlagen, Pläne etc. vom Verkäufer bzw. Vermieter stammen. Eine Haftung für die Richtigkeit oder Vollständigkeit der Angaben übernehmen wir daher nicht. Es obliegt daher unseren Kunden, die darin enthaltenen Objektinformationen und Angaben auf ihre Richtigkeit hin zu überprüfen. Alle Immobilienangebote sind freibleibend und vorbehaltlich Irrtümer, Zwischenverkauf- und Vermietung oder sonstiger Zwischenverwertung.

UNSER SERVICE FÜR SIE ALS EIGENTÜMER:
Planen Sie den Verkauf oder die Vermietung Ihrer Immobilie, so ist es für Sie wichtig, deren Marktwert zu kennen. Lassen Sie kostenfrei und unverbindlich den aktuellen Wert Ihrer Immobilie professionell durch einen unserer Immobilienspezialisten einschätzen. Unser bundesweites und internationales Netzwerk ermöglicht es uns, Verkäufer bzw. Vermieter und Interessenten bestmöglich zusammenzuführen.

CODICE OGGETTO: 24297011 - 63639 Flörsbachtal / Kempfenbrunn – Kempfenbrunn

Partner di contatto

Per ulteriori informazioni, si prega di contattare la persona di riferimento:

Wolfram Hundeshagen

Würzburger Straße 1, 63619 Bad Orb
Tel.: +49 6052 - 60 598 0
E-Mail: bad.orb@von-poll.com

Alla clausola di esclusione di responsabilità di von Poll Immobilien GmbH

www.von-poll.com