Schweinfurt

Gepflegte 4-Zimmer-Wohnung mit Balkon

Número da propriedade: 25221008

PREÇO DE COMPRA: 205.000 EUR • ÁREA: ca. 95 m^2 • QUARTOS: 4

Número da propriedade: 25221008 - 97421 Schweinfurt

- Numa vista geral
- O imóvel
- Dados energéticos
- Plantas dos pisos
- Uma primeira impressão
- Detalhes do equipamento
- Tudo sobre a localização
- Outras informações
- Pessoa de contacto

Número da propriedade: 25221008 - 97421 Schweinfurt

Numa vista geral

Número da propriedade	25221008
Área	ca. 95 m²
Quartos	4
Quartos	3
Casas de banho	1
Ano de construção	1958

Preço de compra	205.000 EUR
Apartamento	Piso
Comissão para arrendatários	Käuferprovision beträgt 3,57 % (inkl. MwSt.) des beurkundeten Kaufpreises
Modernização / Reciclagem	2014
Tipo de construção	Sólido
Móveis	Varanda

Número da propriedade: 25221008 - 97421 Schweinfurt

Dados energéticos

Sistemas de aquecimento	Sistema de aquecimento de um piso
Fonte de Energia	Gás
Certificado Energético válido até	21.04.2032
Aquecimento	Gás

Certificado Energético	Certificado de consumo de energia
Consumo final de energia	76.00 kWh/m²a
Classificação energética	C
Ano de construção de acordo com o certificado energético	1958

Número da propriedade: 25221008 - 97421 Schweinfurt

O imóvel

Energieverbrauch

Treibhausgasemissionen 19 kg CO_2-Äquivalent /(m²·a)

Endenergieverbrauch dieses Gebäudes
76 kWh/(m²·a)

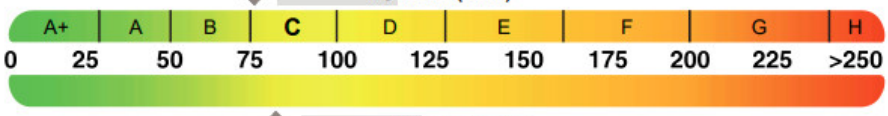

83 kWh/(m²·a)
Primärenergieverbrauch dieses Gebäudes

Endenergieverbrauch dieses Gebäudes [Pflichtangabe in Immobilienanzeigen] **76 kWh/(m²·a)**

Verbrauchserfassung – Heizung und Warmwasser

Zeitraum von	Zeitraum bis	Energieträger [2]	Primär-energie-faktor	Energie-verbrauch [kWh]	Anteil Warmwasser [kWh]	Anteil Heizung [kWh]	Klima-faktor
01.01.2021	31.12.2021	Erdgas	1,1	51.977	13.720	38.257	1,05
01.01.2020	31.12.2020	Erdgas	1,1	44.710	13.720	30.990	1,21
01.01.2019	31.12.2019	Erdgas	1,1	45.218	13.720	31.498	1,17

Número da propriedade: 25221008 - 97421 Schweinfurt

O imóvel

Número da propriedade: 25221008 - 97421 Schweinfurt

O imóvel

Número da propriedade: 25221008 - 97421 Schweinfurt

Plantas dos pisos

2. OBERGESCHOSS

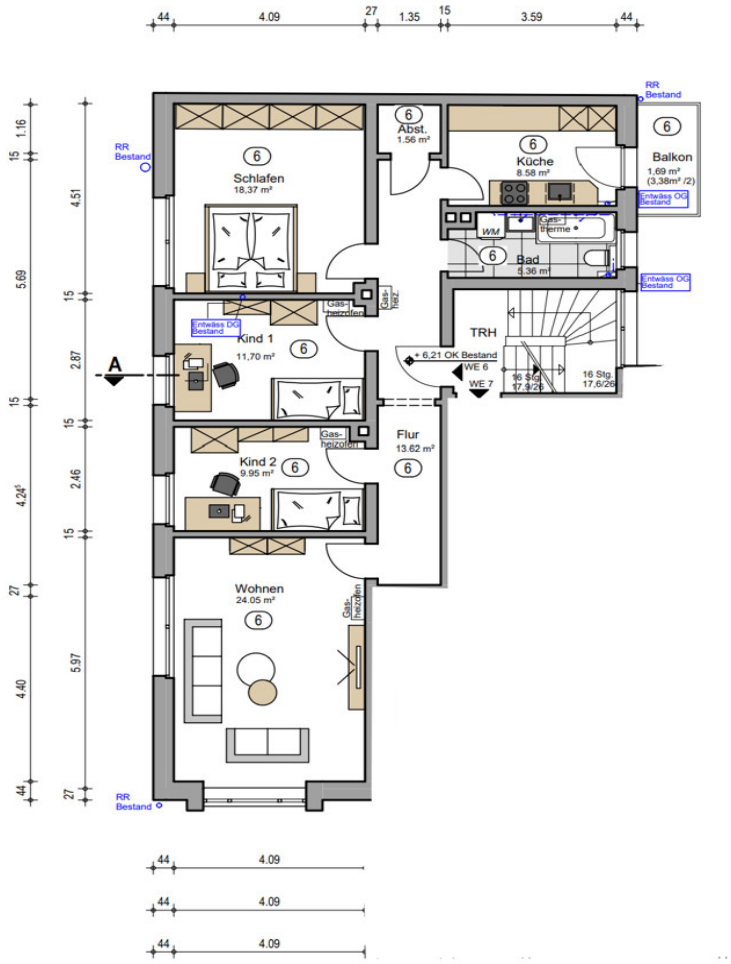

Esta planta não é à escala. Os documentos foram-nos entregues pelo cliente. Por conseguinte, não podemos assumir qualquer responsabilidade pela exatidão das indicações.

Número da propriedade: 25221008 - 97421 Schweinfurt

Uma primeira impressão

Diese attraktive und gut vermietete Eigentumswohnung befindet sich in der zweiten Etage eines gepflegten 9-Parteienhauses, welches 2014 renoviert wurde, und bietet eine ideale Kapitalanlage mit Zukunftspotenzial.

Besonders hervorzuheben sind der niedrige Energieverbrauch und Nebenkosten der Immobilie und die Möglichkeit, die Miete in Zukunft zu erhöhen, was zusätzlichen Anreiz für Investoren bietet.

Die großzügige 4-Zimmer-Wohnung überzeugt durch eine durchdachte Raumaufteilung: Ein lichtdurchflutetes Wohnzimmer, ein geräumiges Schlafzimmer, zwei komfortable Kinderzimmer, eine Küche mit direktem Zugang zum Balkon und ein Badezimmer mit Waschmaschinenanschluss schaffen ein angenehmes Wohnambiente. Die moderne Einbauküche gehört den aktuellen Mietern und wird nicht mitverkauft.

Ein Kellerabteil sowie ein abgeschlossener Bereich im Dachboden bieten zusätzlichen Stauraum und runden das Angebot ab.

Aktuell ist die Wohnung zuverlässig vermietet und erzielt eine monatliche Kaltmiete von 690 €, was sie zu einer stabilen Einnahmequelle macht.

Haben wir Ihr Interesse an dieser zentral gelegenen und renditestarken Eigentumswohnung geweckt? Dann kontaktieren Sie uns gerne unter 0179-2274038 oder senden Sie uns eine E-Mail-Anfrage. Wir freuen uns darauf, Ihnen weitere Informationen zur Verfügung zu stellen.

Número da propriedade: 25221008 - 97421 Schweinfurt

Detalhes do equipamento

Wohnung:
- helles Wohnzimmer
- geräumiges Schlafzimmer
- zwei freundliche Kinderzimmer/ Büro/Esszimmer
- Küche (gehört den Mietern) mit Zugang zum Balkon
- Badezimmer mit Waschmaschinenanschluss

Sonstiges:
- Kellerabteil
- Abteil im Dachboden

Número da propriedade: 25221008 - 97421 Schweinfurt

Tudo sobre a localização

Die Wohnung liegt in einer zentralen und dennoch ruhigen Wohngegend. Sie zeichnet sich durch eine gute Infrastruktur und eine angenehme Nachbarschaft aus. In unmittelbarer Nähe befinden sich zahlreiche Einkaufsmöglichkeiten, Schulen, Kindergärten und Ärzte. Die Innenstadt von Schweinfurt ist bequem zu Fuß in ca. 15 - 20 Minuten oder mit öffentlichen Verkehrsmitteln erreichbar, während Grünflächen in der Umgebung Erholung und Freizeitmöglichkeiten bieten. Die verkehrsgünstige Lage ermöglicht zudem eine schnelle Anbindung an die Autobahn und umliegende Städte.

Número da propriedade: 25221008 - 97421 Schweinfurt

Outras informações

Es liegt ein Energieverbrauchsausweis vor.
Dieser ist gültig bis 21.4.2032.
Endenergieverbrauch beträgt 76.00 kwh/(m²*a).
Wesentlicher Energieträger der Heizung ist Gas.
Das Baujahr des Objekts lt. Energieausweis ist 1958.
Die Energieeffizienzklasse ist C.

GELDWÄSCHE: Als Immobilienmaklerunternehmen ist die von Poll Immobilien GmbH nach § 2 Abs. 1 Nr. 14 und § 11 Abs. 1, 2 Geldwäschegesetz (GwG) dazu verpflichtet, bei der Begründung einer Geschäftsbeziehung die Identität des Vertragspartners festzustellen und zu überprüfen, bzw. sobald ein ernsthaftes Interesse an der Durchführung des Immobilienkaufvertrages besteht. Hierzu ist es erforderlich, dass wir nach § 11 Abs. 4 GwG die relevanten Daten Ihres Personalausweises festhalten (wenn Sie als natürliche Person handeln) – beispielsweise mittels einer Kopie. Bei einer juristischen Person benötigen wir eine Kopie des Handelsregisterauszugs, aus welchem der wirtschaftlich Berechtigte hervorgeht. Das Geldwäschegesetz sieht vor, dass der Makler die Kopien bzw. Unterlagen fünf Jahre aufbewahren muss. Als unser Vertragspartner haben Sie auch eine Mitwirkungspflicht nach § 11 Abs. 6 GwG.

HAFTUNG: Wir weisen darauf hin, dass die von uns weitergegebenen Objektinformationen, Unterlagen, Pläne etc. vom Verkäufer bzw. Vermieter stammen. Eine Haftung für die Richtigkeit oder Vollständigkeit der Angaben übernehmen wir daher nicht. Es obliegt daher unseren Kunden, die darin enthaltenen Objektinformationen und Angaben auf ihre Richtigkeit hin zu überprüfen. Alle Immobilienangebote sind freibleibend und vorbehaltlich Irrtümer, Zwischenverkauf- und Vermietung oder sonstiger Zwischenverwertung.

UNSER SERVICE FÜR SIE ALS EIGENTÜMER:
Planen Sie den Verkauf oder die Vermietung Ihrer Immobilie, so ist es für Sie wichtig, deren Marktwert zu kennen. Lassen Sie kostenfrei und unverbindlich den aktuellen Wert Ihrer Immobilie professionell durch einen unserer Immobilienspezialisten einschätzen. Unser bundesweites und internationales Netzwerk ermöglicht es uns, Verkäufer bzw. Vermieter und Interessenten bestmöglich zusammenzuführen.HAFTUNG: Wir weisen darauf hin, dass die von uns weitergegebenen Objektinformationen, Unterlagen, Pläne etc. vom Verkäufer bzw. Vermieter stammen. Eine Haftung für die Richtigkeit oder Vollständigkeit der Angaben übernehmen wir daher nicht. Es obliegt daher unseren

Kunden, die darin enthaltenen Objektinformationen und Angaben auf ihre Richtigkeit hin zu überprüfen. Alle Immobilienangebote sind freibleibend und vorbehaltlich Irrtümer, Zwischenverkauf- und Vermietung oder sonstiger Zwischenverwertung.

UNSER SERVICE FÜR SIE ALS EIGENTÜMER:
Planen Sie den Verkauf oder die Vermietung Ihrer Immobilie, so ist es für Sie wichtig, deren Marktwert zu kennen. Lassen Sie kostenfrei und unverbindlich den aktuellen Wert Ihrer Immobilie professionell durch einen unserer Immobilienspezialisten einschätzen. Unser bundesweites und internationales Netzwerk ermöglicht es uns, Verkäufer bzw. Vermieter und Interessenten bestmöglich zusammenzuführen.

Número da propriedade: 25221008 - 97421 Schweinfurt

Pessoa de contacto

Para mais informações, queira contactar a sua pessoa de contacto:

Marion Englert

Bahnhofstraße 2, 97437 Haßfurt
Tel.: +49 9521 - 95 34 40 0
E-Mail: hassfurt@von-poll.com

Para o aviso de isenção de responsabilidade da von Poll Immobilien GmbH

www.von-poll.com